

Récapitulatif - Déclarations et Récépissés

Type de déclaration :DTN° de consultation du GU :2025072100554PMHDate de consultation du GU21/07/2025Date d'édition du récapitulatif :01/08/2025

Référence Protys : 2530006563.253001DT01

Description du chantier :
Enlèvement de déchets dangereux

Date de début du chantier : 02/02/2026

Numéro d'affaire : ACIER POLI - EdD

Durée du chantier : 60

Emplacement : RUE DES DAMES
89330 SAINT JULIEN DU SAULT (UU)

Date de fin du chantier (calculée) : 03/04/2026

(1)	Réseau	Exploitant	Catégorie d'ouvrage S/NSFS/NS	Téléphone en cas de dommages	Date de déclaration - Date de relance	Date de réception du récépissé	Nature de la réponse	Autres éléments
<input checked="" type="checkbox"/>		BENTIN S.A.S 89100 SENS Fax : +33386837559	S	0386837555	23/07/2025	Récépissé 23/07/2025	NC	Téléphone : +33386837555
<input checked="" type="checkbox"/>		GRDF GRAND EST 27091 EVREUX CEDEX 9 Fax : +33344623529	S	0247857444	23/07/2025	Récépissé 24/07/2025	C	Plan(s) joint(s) avec récépissé Contact : GRDF GRAND EST Téléphone : +33810300360
<input checked="" type="checkbox"/>		ENEDIS-DRBOURGOGNE-DT-DICT 27091 EVREUX CEDEX 9	S	0181624701	23/07/2025	Récépissé avec demande d'IC 23/07/2025	C	Plan(s) joint(s) avec récépissé Contact : DT/DICT Téléphone : +33380634004
<input checked="" type="checkbox"/>		Conseil Départemental de l'Yonne 89089 AUXERRE Fax : +33386728691	NS	0684430218	23/07/2025 - Rappel envoyé le : 01/08/2025			Contact : Benoît DE LA FIOLIE Téléphone : +33386728712
<input checked="" type="checkbox"/>		VEOLIA EAU REGION CENTRE EST CHEZ SOGEDATA Chez sogelink 69134 DARDILLY CEDEX	NS	0969323458	23/07/2025	Récépissé avec demande d'IC 30/07/2025	C	Téléphone : +33969323458
<input checked="" type="checkbox"/>		Orange X0 69134 DARDILLY CEDEX	NS	0810300111	23/07/2025	Récépissé 23/07/2025	C	Plan(s) joint(s) avec récépissé Contact : GAILLARD GUILLAUME
<input checked="" type="checkbox"/>		SFR - SFR SA CHEZ SOGELINK 69134 DARDILLY CEDEX	NS	0298464627	23/07/2025	Récépissé 23/07/2025	NC	Téléphone : +33980804303

Récapitulatif - Déclarations et Récépissés

Type de déclaration :DT

N° de consultation du GU :2025072100554PMH

Date de consultation du GU21/07/2025

Date d'édition du récapitulatif :01/08/2025

Référence Protys : 2530006563.253001DT01

Description du chantier :
Enlèvement de déchets dangereux

Date de début du chantier : 02/02/2026

Numéro d'affaire : ACIER POLI - EdD

Durée du chantier : 60

Emplacement : RUE DES DAMES
89330 SAINT JULIEN DU SAULT (UU)

Date de fin du chantier (calculée) : 03/04/2026

(1)	Réseau	Exploitant	Catégorie d'ouvrage S/NSFS/NS	Téléphone en cas de dommages	Date de déclaration - Date de relance	Date de réception du récépissé	Nature de la réponse	Autres éléments
<input checked="" type="checkbox"/>		YCONIK CHEZ SOGELINK 69134 DARDILLY CEDEX	NS	0276463109	23/07/2025	Récépissé 23/07/2025	C	Téléphone : +33276463074

Déclaration de projet de Travaux

Déclaration d'Intention de Commencement de Travaux

Au titre du chapitre IV du titre V du livre V (partie réglementaire) du Code de l'environnement
et de la section 12 du chapitre IV du titre III du livre V de la 4ème partie (partie réglementaire) du Code du travail
(Annexe 1-1 de l'arrêté du 15 février 2012 modifié - NOR : DEVP1116359A)

Délai de réponse

Le destinataire doit répondre à toute déclaration, même s'il n'est pas concerné, sous 9 jours pour les DT et sous 7 jours pour les DICT, hors jours fériés, après la date de réception de la déclaration dûment remplie. Lorsque la déclaration est reçue sous forme non matérialisée, ces délais sont portés à 15 jours pour la DT et à 9 jours pour la DICT, hors jours fériés. Pour la DT, il peut être prolongé de 15 jours si l'exploitant effectue des mesures de localisation avant de répondre ou lors d'un rendez-vous sur site avec vous.

Exploitant
Destinataire
Numéro / Voie
Code postal / Commune
Pays

BENTIN S. A. S
SENS
6 rue St Sauveur des Vignes
89100 SENS
France

DT (Déclaration de projet de travaux)

N° consultation du téléservice : **2025072100554PMH**

N° affaire du responsable du projet: **ACIER POLI - EdD**

Date de la déclaration : **23/07/2025**

☒ Responsable du projet, personne morale ☐ Responsable du projet, personne physique ☐ Déclaration conjointe DT/DICT

Responsable du projet (1) : Champs facultatifs

Dénomination : **ADEME DR Normandie**

Pays : **France** N° SIRET : _____

Représentant du responsable du projet

Dénomination : **ADEME DR Normandie**

Complément / Service : **TSA 54050**

N°, Voie : **26 avenue de l'île Saint Martin**

Lieu-dit / BP : **CEDEX 9**

Code postal : **92894** Commune : **NANTERRE CEDEX**

Personne à contacter : **Marie HOULIE**

Tél. : _____ Fax₍₁₎ : **+33130487178**

Courriel₍₁₎ : **2530006563.253001DT01.01@captidec.fr**

Emplacement du projet

Adresse (2) : **RUE DES DAMES**

CP : **89330** Commune principale : **SAINT JULIEN DU SAULT**

Nb de communes : **1** (2) : facultatif si emprise dessinée sur le téléservice

Souhaits pour le récépissé

☐ Souhaite recevoir le récépissé (cas de la DT-DICT conjointe)

Mode de réception du récépissé souhaité : **ELECTRONIQUE**

Si mode de réception par voie électronique, précisez :

Capacité d'impression des plans : Taille : **A4** Couleur : ☒

Souhait de plans vectoriels : ☐ au format : _____

Projet et son calendrier

(3) : voir les codes au verso

Nature des travaux₍₃₎ : **CUR EBL ELG OTR TER**

Décrivez le projet : **Enlèvement de déchets dangereux**

Emploi de techniques sans tranchées : ☐ Oui ☒ Non
Distance minimale entre les travaux et la ligne électrique : _____ m

☐ Cochez si vous souhaitez les plans des réseaux électriques aériens.

Date prévue pour le commencement des travaux : **02/02/2026** Durée du chantier : **60** jour(s)

Investigations complémentaires par le responsable du projet (à remplir après réception du récépissé de DT)

Réalisation d'investigations complémentaires : ☐ Oui ☒ Non

Motif de réalisation ou non d'investigations complémentaires avant travaux (voir au verso) : _____

Date des investigations complémentaires : _____

☐ Investigations susceptibles de nécessiter une DICT

☐ Envoi des résultats aux exploitants d'ouvrages et aux entreprises

Signature du responsable du projet ou de son représentant

Nom : **HOULIE Marie**

Signature : _____

Nombre de pièces jointes, y compris les plans : **1**

DICT (Déclaration d'Intention de Commencement de Travaux)

N° consultation du téléservice : _____

N° affaire de l'exécutant des travaux : _____

Date de la déclaration : _____

Nature de la déclaration (voir les codes au verso) : _____

Exécutant des travaux

(1) : Champs facultatifs

Dénomination : _____

Complément / Service : _____

N°, Voie : _____

Lieu-dit / BP : _____

Code postal : _____ Commune : _____

Pays : _____ N° SIRET : _____

Nom de la personne à contacter : _____

Tél. : _____ Fax₍₁₎ : _____

Courriel₍₁₎ : _____

Emplacement des travaux (si différent du projet de travaux)

Adresse (2) : _____

CP : _____ Commune principale : _____

Nb de communes : _____ (2) : facultatif si emprise dessinée sur le téléservice

Souhaits pour le récépissé

Mode de réception du récépissé souhaité : _____

Si mode de réception par voie électronique, précisez :

Capacité d'impression des plans : Taille : _____ Couleur : ☐

Souhait de plans vectoriels : ☐ au format : _____

Travaux et leur calendrier

(3) : voir les codes au verso

Nature des travaux₍₃₎ : _____

Décrivez les travaux : _____

Techniques utilisées₍₃₎ : _____

☐ Autre, précisez la technique : _____

Précisez, le cas échéant, la profondeur max d'excavation : _____ cm

☐ Cochez en cas de modification du profil du terrain en fin de travaux

Résultats des investigations complémentaires communiquées par le responsable du projet : ☐ Oui ☒ Non

Distance minimale entre les travaux et la ligne électrique : _____ m

☐ Cochez si vous souhaitez les plans des réseaux électriques aériens.

Date prévue pour le commencement des travaux : _____

Durée du chantier : _____ jour(s)

Signature de l'exécutant des travaux ou de son représentant

Nom : _____

Signature : _____

Nombre de pièces jointes, y compris les plans : _____

Numéro de consultation du GU : **2025072100554PMH**

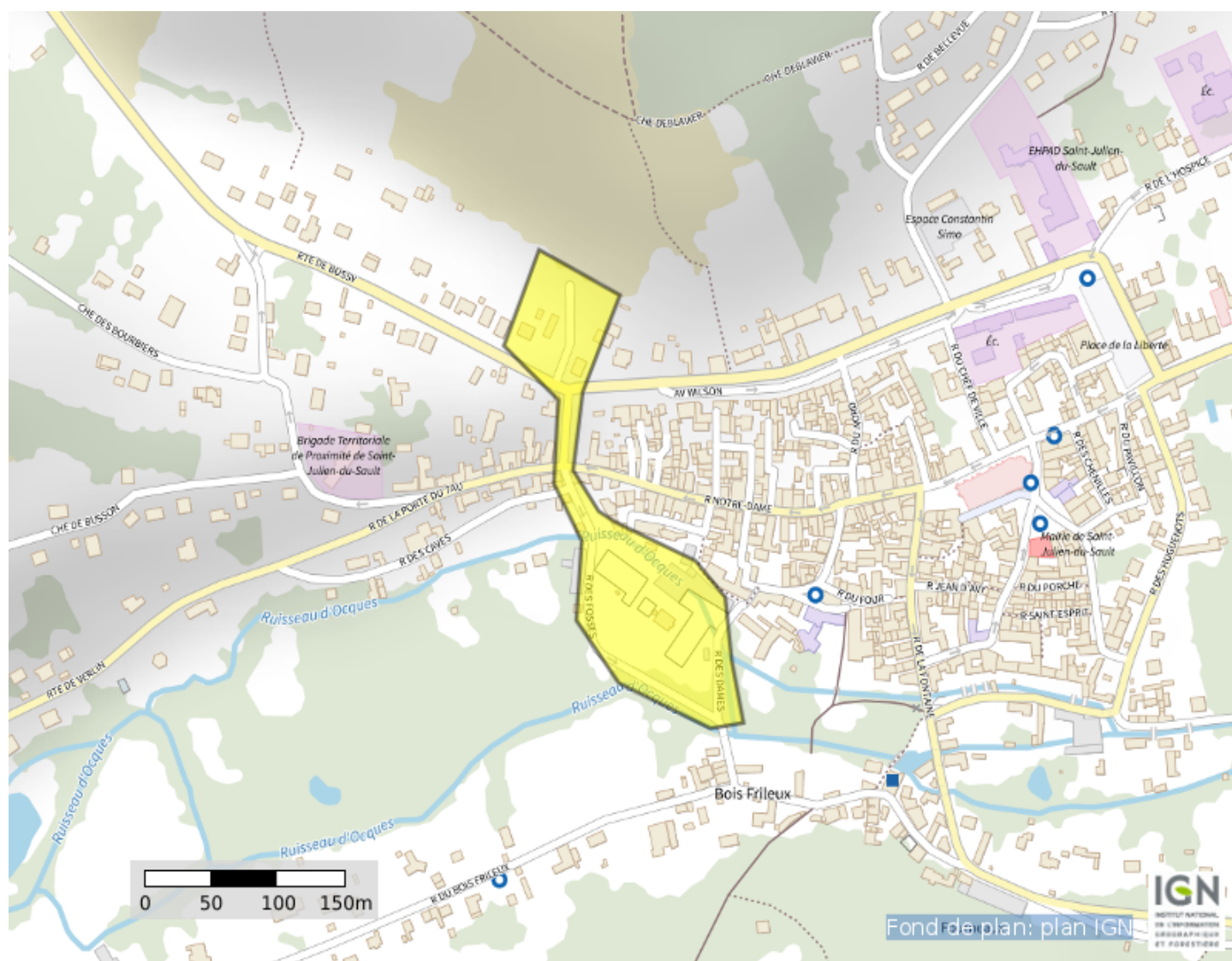

Coordonnées (Lambert 93) :	721846. 8089996852
----------------------------	--------------------

6770002. 600928965

Liste des communes concernées :

Saint-Julien-du-Sault ;

Coordonnées (GPS) des sommets des polygones d'emprise :

3, 29193472489714	48, 03277487044014
3, 29111933335662	48, 03306902125391
3, 29076528176665	48, 03244484557726
3, 29131245240569	48, 03209329502874
3, 29126953706145	48, 03154802820882
3, 291544848679900	48, 03117494758669
3, 29149484261870	48, 03065836995853
3, 29192399606108	48, 03024940899715
3, 29284667596221	48, 02995524208833
3, 29317926988005	48, 02999111619150
3, 29306125268340	48, 03040007920259
3, 29299687966704	48, 03080903896827
3, 29269647225737	48, 03104580366505
3, 29189180955291	48, 03129691654874
3, 29172014817595	48, 03136866286218
3, 29146265611052	48, 03163412335337
3, 29155921563506	48, 03214351668245
3, 29193472489714	48, 03277487044014

(Emprise_Protys_v1.3)

Récépissé de DT Récépissé de DICT

Au titre du chapitre IV du titre V du livre V (partie réglementaire) du Code de l'environnement
et de la section 12 du chapitre IV du titre III du livre V de la 4^{ème} partie (partie réglementaire) du Code du travail

(Annexe 2 de l'arrêté du 15 février 2012 modifié - NOR : DEVP1116359A)

Destinataire

Récépissé de DT
Récépissé de DICT
Récépissé de DT/DICT
conjointe

Dénomination :

Complément / Service :

Numéro / Voie :

Lieu-dit / BP :

Code Postal / Commune :

Pays :

N° consultation du téléservice :

Référence de l'exploitant :

N° d'affaire du déclarant :

Personne à contacter (déclarant) :

Date de réception de la déclaration :

Commune principale des travaux :

Adresse des travaux prévus :

Coordonnées de l'exploitant :

Raison sociale :

Personne à contacter :

Numéro / Voie :

Lieu-dit / BP :

Code Postal / Commune :

Tél. :

Fax :

Éléments généraux de réponse

Les renseignements que vous avez fournis ne nous permettent pas de vous répondre. La déclaration est à renouveler. Précisez notamment :

Les réseaux/ouvrages que nous exploitons ne sont pas concernés au regard des informations fournies. Distance > à : _____ m

Il y a au moins un réseau/ouvrage concerné (voir liste jointe) de catégorie : _____ (voir liste des catégories au verso)

Modification ou extension de nos réseaux / ouvrages

Modification ou extension de réseau/ouvrage envisagée dans un délai inférieur à 3 mois :

Réalisation de modifications en cours sur notre réseau/ouvrage.

Veuillez contacter notre représentant :

Tél. :

NB : Si nous avons connaissance d'une modification du réseau/ouvrage dans le délai maximal de 3 mois à compter de la consultation du téléservice, nous vous en informerons.

Emplacement de nos réseaux / ouvrages

Plans joints :	Références :	Echelle ₍₁₎ :	Date d'édition ₍₁₎ :	Sensible :	Prof. règl. mini ₍₁₎ :	Matériau réseau ₍₁₎ :
NB : La classe de précision A, B ou C figure dans les plans.			___ / ___ / ___		___ cm	
			___ / ___ / ___		___ cm	

Réunion sur chantier pour localisation du réseau/ouvrage : Date retenue d'un commun accord : ___ / ___ / ___ à ___ h ___

ou Prise de RDV à l'initiative du déclarant (date du dernier contact non conclusif : ___ / ___ / ___)

Votre projet doit tenir compte de la servitude protégeant notre ouvrage.

(cas d'un récépissé de DT) Vous devez prévoir des investigations complémentaires à notre charge (hors cas d'exemption prévus dans la réglementation) ⁽²⁾

Des branchements non cartographiés sont présents. Ils sont soit pourvus d'affleurements visibles et rattachés à un réseau principal souterrain identifié dans les plans joints, soit munis de dispositifs automatiques supprimant tout risque en cas d'endommagement ⁽²⁾

(1) : facultatif si l'information est fournie sur le plan joint (2) : pour les tronçons et branchements non cartographiés en classe A, prévoir des clauses techniques et financières particulières dans le marché

Recommandations de sécurité

Les recommandations techniques générales en fonction des réseaux et des techniques de travaux prévues sont consultables sur www.reseaux-et-canalisation.gouv.fr

Les recommandations techniques spécifiques suivantes sont à appliquer, en fonction des risques liés à l'utilisation des techniques de travaux employées :

Rubriques du guide technique relatives à des ouvrages ou travaux spécifiques :

Pour les exploitants de lignes électriques : si la distance d'approche a été précisée, la mise hors tension est : possible impossible

Mesures de sécurité à mettre en œuvre :

Dispositifs importants pour la sécurité :

Cas de dégradation d'un de nos ouvrages

En cas de dégradation d'un de nos ouvrages, contactez nos services au numéro de téléphone suivant : _____

Pour toute anomalie susceptible de mettre en cause la sécurité au cours du déroulement du chantier, prévenir le service départemental d'incendie et de secours (par défaut le 18 ou le 112) : _____

Responsable du dossier

Nom : _____

Désignation du service : _____

Tél. : _____

Signature de l'exploitant ou de son représentant

Nom du signataire : _____

Signature : _____

Date : ___ / ___ / ___ Nombre de pièces jointes, y compris les plans : _____

Catégories des réseaux / ouvrages

Ouvrages considérés comme sensibles pour la sécurité (au sens du I de l'article R. 554-2 du code de l'environnement) :

- HC : Canalisations de transport et canalisations minières contenant des hydrocarbures liquides ou liquéfiés ;
- PC : Canalisations de transport et canalisations minières contenant des produits chimiques liquides ou gazeux ;
- GA : Canalisations de transport, de distribution et canalisations minières contenant des gaz combustibles ;
- CU : Canalisations de transport ou de distribution de vapeur d'eau, d'eau surchauffée, d'eau chaude, d'eau glacée, et de tout fluide caloporteur ou frigorigène, et tuyauteries rattachées en raison de leur connexité à des installations classées pour la protection de l'environnement ;
- EL : Lignes électriques et réseaux d'éclairage public autres qu'en très basse tension (> 50 V en courant alternatif ou 120 V en courant continu) et autres que les lignes électriques aériennes à basse tension et à conducteurs isolés ;
- TR : Installations destinées à la circulation de véhicules de transport public ferroviaire ou guidé ;
- DE : Canalisations de transport de déchets par dispositif pneumatique sous pression ou par aspiration ;
- DI : Ouvrages conçus ou aménagés en vue de prévenir les inondations et les submersions.

Autres ouvrages* (au sens du II de l'article R. 554-2 du code de l'environnement) :

- TL : Installations souterraines de communications électroniques, lignes électriques et réseaux d'éclairage public autres que ceux définis à la ligne « EL » ci-dessus ;
- EA : Canalisations souterraines de prélèvement et de distribution d'eau destinée à la consommation humaine, à l'alimentation en eau industrielle ou à la protection contre l'incendie, en pression ou à écoulement libre, y compris les réservoirs d'eau enterrés qui leur sont associés ;
- EU : Canalisations souterraines d'assainissement, contenant des eaux usées domestiques ou industrielles ou des eaux pluviales.

**Parmi les « autres ouvrages », certains peuvent être spécifiés par leur exploitant comme « sensibles », soit lors de l'enregistrement de l'ouvrage sur le guichet unique, soit lors de la réponse à la DT. Les dispositions réglementaires relatives aux réseaux sensibles s'appliquent alors pleinement à ces ouvrages.*

Dispositifs importants pour la sécurité

L'exploitant de réseau précise dans son récépissé une des trois options suivantes :

- Voir la liste des dispositifs en place dans le document joint
- Voir la localisation sur le plan joint
- Aucun dans l'emprise

Déclaration de projet de Travaux

Déclaration d'Intention de Commencement de Travaux

Au titre du chapitre IV du titre V du livre V (partie réglementaire) du Code de l'environnement
et de la section 12 du chapitre IV du titre III du livre V de la 4ème partie (partie réglementaire) du Code du travail
(Annexe 1-1 de l'arrêté du 15 février 2012 modifié - NOR : DEVP1116359A)

Délai de réponse

Le destinataire doit répondre à toute déclaration, même s'il n'est pas concerné, sous 9 jours pour les DT et sous 7 jours pour les DICT, hors jours fériés, après la date de réception de la déclaration dûment remplie. Lorsque la déclaration est reçue sous forme non matérialisée, ces délais sont portés à 15 jours pour la DT et à 9 jours pour la DICT, hors jours fériés. Pour la DT, il peut être prolongé de 15 jours si l'exploitant effectue des mesures de localisation avant de répondre ou lors d'un rendez-vous sur site avec vous.

Exploitant
Numéro / Voie
Code postal / Commune
Pays

Conseil Départemental de l'Yonne
16-18 Boulevard de la Marne
89089 AUXERRE
France

DT (Déclaration de projet de travaux)

N° consultation du téléservice : **2025072100554PMH**

N° affaire du responsable du projet: **ACIER POLI - EdD**

Date de la déclaration : **23/07/2025**

☒ Responsable du projet, personne morale ☐ Responsable du projet, personne physique ☐ Déclaration conjointe DT/DICT

Responsable du projet (1) : Champs facultatifs

Dénomination : **ADEME DR Normandie**

Pays : **France** N° SIRET : _____

Représentant du responsable du projet

Dénomination : **ADEME DR Normandie**

Complément / Service : **TSA 54050**

N°, Voie : **26 avenue de l'île Saint Martin**

Lieu-dit / BP : **CEDEX 9**

Code postal : **92894** Commune : **NANTERRE CEDEX**

Personne à contacter : **Marie HOULIE**

Tél. : _____ Fax₍₁₎ : **+33130487178**

Courriel₍₁₎ : **2530006563.253001DT01.02@captidec.fr**

Emplacement du projet

Adresse (2) : **RUE DES DAMES**

CP : **89330** Commune principale : **SAINT JULIEN DU SAULT**

Nb de communes : **1** (2) : facultatif si emprise dessinée sur le téléservice

Souhaits pour le récépissé

☐ Souhaite recevoir le récépissé (cas de la DT-DICT conjointe)

Mode de réception du récépissé souhaité : **ELECTRONIQUE**

Si mode de réception par voie électronique, précisez :

Capacité d'impression des plans : Taille : **A4** Couleur : ☒

Souhait de plans vectoriels : ☐ au format : _____

Projet et son calendrier

(3) : voir les codes au verso

Nature des travaux₍₃₎ : **CUR EBL ELG OTR TER**

Décrivez le projet : **Enlèvement de déchets dangereux**

Emploi de techniques sans tranchées : ☐ Oui ☒ Non
Distance minimale entre les travaux et la ligne électrique : _____ m

☐ Cochez si vous souhaitez les plans des réseaux électriques aériens.

Date prévue pour le commencement des travaux : **02/02/2026** Durée du chantier : **60** jour(s)

Investigations complémentaires par le responsable du projet (à remplir après réception du récépissé de DT)

Réalisation d'investigations complémentaires : ☐ Oui ☒ Non

Motif de réalisation ou non d'investigations complémentaires avant travaux (voir au verso) : _____

Date des investigations complémentaires : _____

☐ Investigations susceptibles de nécessiter une DICT

☐ Envoi des résultats aux exploitants d'ouvrages et aux entreprises

Signature du responsable du projet ou de son représentant

Nom : **HOULIE Marie**

Signature : _____

Nombre de pièces jointes, y compris les plans : **1**

DICT (Déclaration d'Intention de Commencement de Travaux)

N° consultation du téléservice : _____

N° affaire de l'exécutant des travaux : _____

Date de la déclaration : _____

Nature de la déclaration (voir les codes au verso) : _____

Exécutant des travaux

(1) : Champs facultatifs

Dénomination : _____

Complément / Service : _____

N°, Voie : _____

Lieu-dit / BP : _____

Code postal : _____ Commune : _____

Pays : _____ N° SIRET : _____

Nom de la personne à contacter : _____

Tél. : _____ Fax₍₁₎ : _____

Courriel₍₁₎ : _____

Emplacement des travaux (si différent du projet de travaux)

Adresse (2) : _____

CP : _____ Commune principale : _____

Nb de communes : _____ (2) : facultatif si emprise dessinée sur le téléservice

Souhaits pour le récépissé

Mode de réception du récépissé souhaité : _____

Si mode de réception par voie électronique, précisez :

Capacité d'impression des plans : Taille : _____ Couleur : ☐

Souhait de plans vectoriels : ☐ au format : _____

Travaux et leur calendrier

(3) : voir les codes au verso

Nature des travaux₍₃₎ : _____

Décrivez les travaux : _____

Techniques utilisées₍₃₎ : _____

☐ Autre, précisez la technique : _____

Précisez, le cas échéant, la profondeur max d'excavation : _____ cm

☐ Cochez en cas de modification du profil du terrain en fin de travaux

Résultats des investigations complémentaires communiquées par le responsable du projet : ☐ Oui ☒ Non

Distance minimale entre les travaux et la ligne électrique : _____ m

☐ Cochez si vous souhaitez les plans des réseaux électriques aériens.

Date prévue pour le commencement des travaux : _____

Durée du chantier : _____ jour(s)

Signature de l'exécutant des travaux ou de son représentant

Nom : _____

Signature : _____

Nombre de pièces jointes, y compris les plans : _____

Numéro de consultation du GU : **2025072100554PMH**

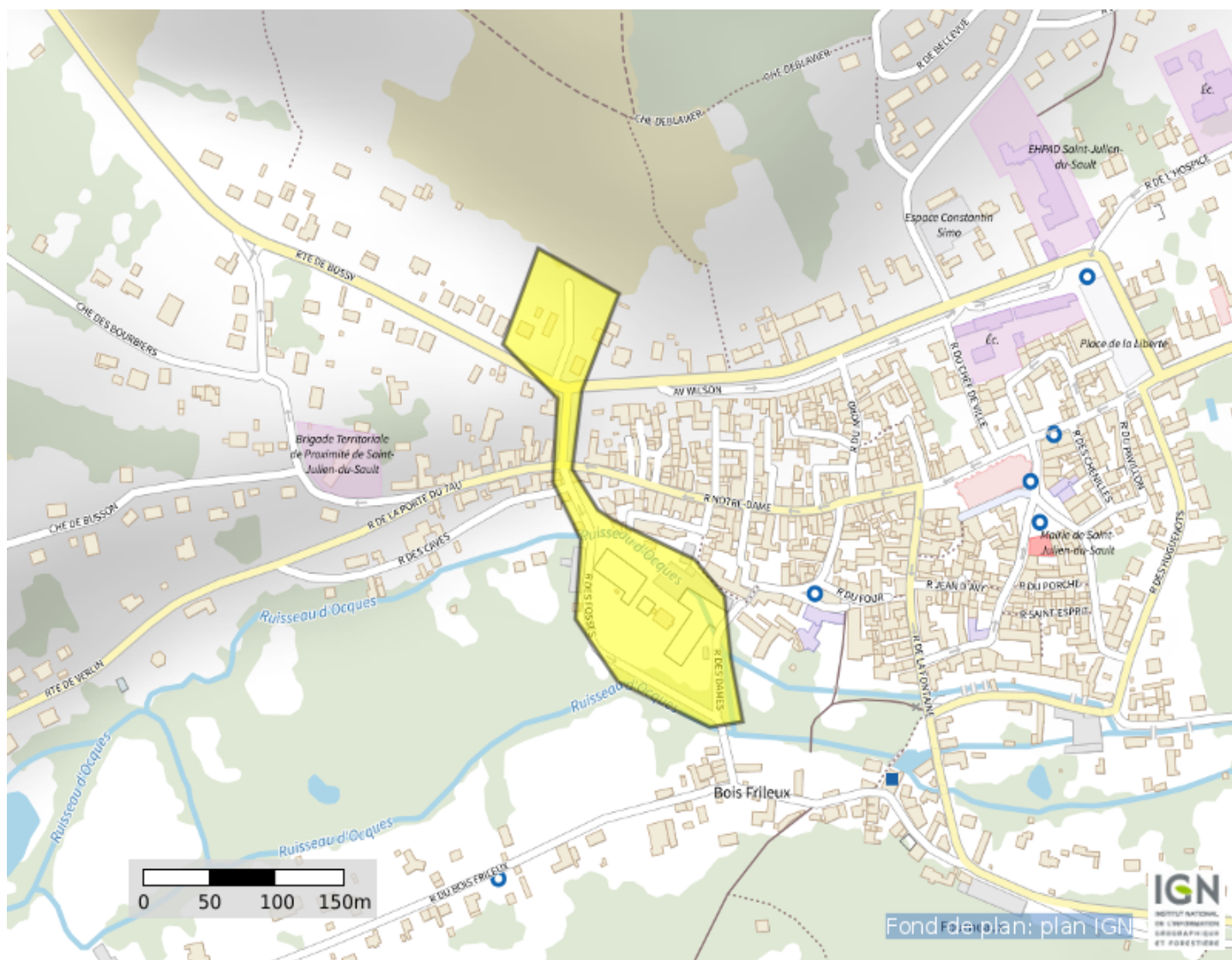

Coordonnées (Lambert 93) :	721846. 8089996852
----------------------------	---------------------------

6770002. 600928965

Liste des communes concernées :

Sai nt- Jul i en- du- Saul t ;

Coordonnées (GPS) des sommets des polygones d'emprise :

3, 29193472489714	48, 03277487044014
3, 29111933335662	48, 03306902125391
3, 29076528176665	48, 03244484557726
3, 29131245240569	48, 03209329502874
3, 29126953706145	48, 03154802820882
3, 291544848679900	48, 03117494758669
3, 29149484261870	48, 03065836995853
3, 29192399606108	48, 03024940899715
3, 29284667596221	48, 02995524208833
3, 29317926988005	48, 02999111619150
3, 29306125268340	48, 03040007920259
3, 29299687966704	48, 03080903896827
3, 29269647225737	48, 03104580366505
3, 29189180955291	48, 03129691654874
3, 29172014817595	48, 03136866286218
3, 29146265611052	48, 03163412335337
3, 29155921563506	48, 03214351668245
3, 29193472489714	48, 03277487044014

(Emprise Protys v1.3)

Déclaration de projet de Travaux

Déclaration d'Intention de Commencement de Travaux

Au titre du chapitre IV du titre V du livre V (partie réglementaire) du Code de l'environnement
et de la section 12 du chapitre IV du titre III du livre V de la 4ème partie (partie réglementaire) du Code du travail
(Annexe 1-1 de l'arrêté du 15 février 2012 modifié - NOR : DEVP1116359A)

Délai de réponse

Le destinataire doit répondre à toute déclaration, même s'il n'est pas concerné, sous 9 jours pour les DT et sous 7 jours pour les DICT, hors jours fériés, après la date de réception de la déclaration dûment remplie. Lorsque la déclaration est reçue sous forme non matérialisée, ces délais sont portés à 15 jours pour la DT et à 9 jours pour la DICT, hors jours fériés. Pour la DT, il peut être prolongé de 15 jours si l'exploitant effectue des mesures de localisation avant de répondre ou lors d'un rendez-vous sur site avec vous.

Exploitant
Destinataire
Lieu-dit / BP
Code postal / Commune
Pays

GRDF GRAND EST
Chez Protys P0458
CS 90125
27091 EVREUX CEDEX 9
France

DT (Déclaration de projet de travaux)

N° consultation du téléservice : **2025072100554PMH**

N° affaire du responsable du projet: **ACIER POLI - EdD**

Date de la déclaration : **23/07/2025**

☒ Responsable du projet, personne morale ☐ Responsable du projet, personne physique ☐ Déclaration conjointe DT/DICT

Responsable du projet (1) : Champs facultatifs

Dénomination : **ADEME DR Normandie**

Pays : **France** N° SIRET : _____

Représentant du responsable du projet

Dénomination : **ADEME DR Normandie**

Complément / Service : **TSA 54050**

N°, Voie : **26 avenue de l'île Saint Martin**

Lieu-dit / BP : **CEDEX 9**

Code postal : **92894** Commune : **NANTERRE CEDEX**

Personne à contacter : **Marie HOULIE**

Tél. : _____ Fax₍₁₎ : **+33130487178**

Courriel₍₁₎ : **mari.e.houli.e@ademe.fr**

Emplacement du projet

Adresse (2) : **RUE DES DAMES**

CP : **89330** Commune principale : **SAINT JULIEN DU SAULT**

Nb de communes : **1** (2) : facultatif si emprise dessinée sur le téléservice

Souhaits pour le récépissé

☐ Souhaite recevoir le récépissé (cas de la DT-DICT conjointe)

Mode de réception du récépissé souhaité : **ELECTRONIQUE**

Si mode de réception par voie électronique, précisez :

Capacité d'impression des plans : Taille : **A4** Couleur : ☒

Souhait de plans vectoriels : ☐ au format : _____

Projet et son calendrier

(3) : voir les codes au verso

Nature des travaux₍₃₎ : **CUR EBL ELG OTR TER**

Décrivez le projet : **Enlèvement de déchets dangereux**

Emploi de techniques sans tranchées : ☐ Oui ☒ Non
Distance minimale entre les travaux et la ligne électrique : _____ m

☐ Cochez si vous souhaitez les plans des réseaux électriques aériens.

Date prévue pour le commencement des travaux : **02/02/2026** Durée du chantier : **60** jour(s)

Investigations complémentaires par le responsable du projet (à remplir après réception du récépissé de DT)

Réalisation d'investigations complémentaires : ☐ Oui ☒ Non

Motif de réalisation ou non d'investigations complémentaires avant travaux (voir au verso) : _____

Date des investigations complémentaires : _____

☐ Investigations susceptibles de nécessiter une DICT

☐ Envoi des résultats aux exploitants d'ouvrages et aux entreprises

Signature du responsable du projet ou de son représentant

Nom : **HOULIE Marie**

Signature : _____

Nombre de pièces jointes, y compris les plans : **1**

DICT (Déclaration d'Intention de Commencement de Travaux)

N° consultation du téléservice : _____

N° affaire de l'exécutant des travaux : _____

Date de la déclaration : _____

Nature de la déclaration (voir les codes au verso) : _____

Exécutant des travaux (1) : Champs facultatifs

Dénomination : _____

Complément / Service : _____

N°, Voie : _____

Lieu-dit / BP : _____

Code postal : _____ Commune : _____

Pays : _____ N° SIRET : _____

Nom de la personne à contacter : _____

Tél. : _____ Fax₍₁₎ : _____

Courriel₍₁₎ : _____

Emplacement des travaux (si différent du projet de travaux)

Adresse (2) : _____

CP : _____ Commune principale : _____

Nb de communes : _____ (2) : facultatif si emprise dessinée sur le téléservice

Souhaits pour le récépissé

Mode de réception du récépissé souhaité : _____

Si mode de réception par voie électronique, précisez :

Capacité d'impression des plans : Taille : _____ Couleur : ☐

Souhait de plans vectoriels : ☐ au format : _____

Travaux et leur calendrier

(3) : voir les codes au verso

Nature des travaux₍₃₎ : _____

Décrivez les travaux : _____

Techniques utilisées₍₃₎ : _____

☐ Autre, précisez la technique : _____

Précisez, le cas échéant, la profondeur max d'excavation : _____ cm

☐ Cochez en cas de modification du profil du terrain en fin de travaux

Résultats des investigations complémentaires communiquées par le responsable du projet : ☐ Oui ☒ Non

Distance minimale entre les travaux et la ligne électrique : _____ m

☐ Cochez si vous souhaitez les plans des réseaux électriques aériens.

Date prévue pour le commencement des travaux : _____

Durée du chantier : _____ jour(s)

Signature de l'exécutant des travaux ou de son représentant

Nom : _____

Signature : _____

Nombre de pièces jointes, y compris les plans : _____

Numéro de consultation du GU : **2025072100554PMH**

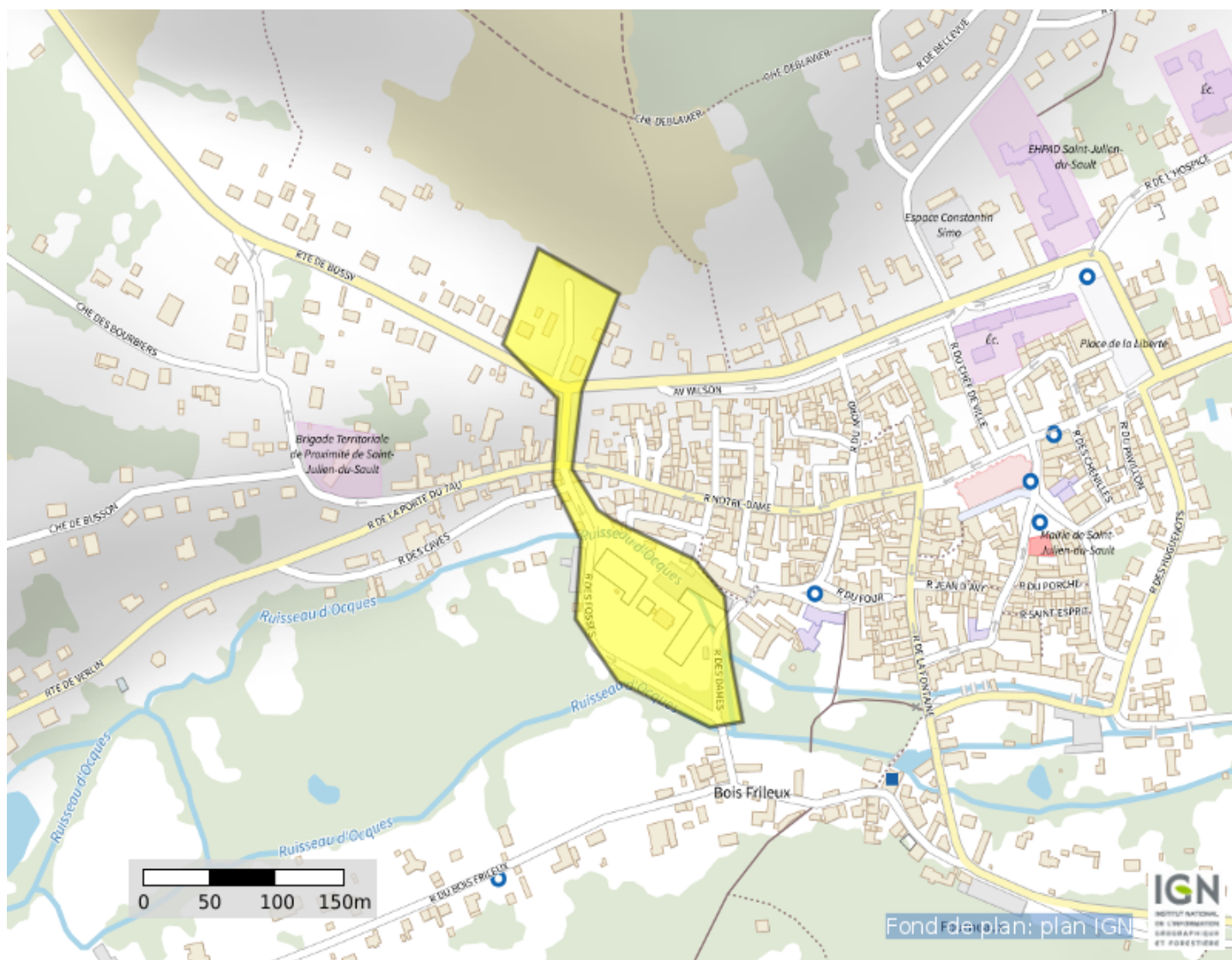

Coordonnées (Lambert 93) :	721846. 8089996852
----------------------------	---------------------------

6770002. 600928965

Liste des communes concernées :

Sai nt- Jul i en- du- Saul t ;

Coordonnées (GPS) des sommets des polygones d'emprise :

3, 29193472489714	48, 03277487044014
3, 29111933335662	48, 03306902125391
3, 29076528176665	48, 03244484557726
3, 29131245240569	48, 03209329502874
3, 29126953706145	48, 03154802820882
3, 291544848679900	48, 03117494758669
3, 29149484261870	48, 03065836995853
3, 29192399606108	48, 03024940899715
3, 29284667596221	48, 02995524208833
3, 29317926988005	48, 02999111619150
3, 29306125268340	48, 03040007920259
3, 29299687966704	48, 03080903896827
3, 29269647225737	48, 03104580366505
3, 29189180955291	48, 03129691654874
3, 29172014817595	48, 03136866286218
3, 29146265611052	48, 03163412335337
3, 29155921563506	48, 03214351668245
3, 29193472489714	48, 03277487044014

(Emprise_Protys_v1.3)

Récépissé de DT
Récépissé de DICT

Au titre du chapitre IV du titre V du livre V (partie réglementaire) du Code de l'environnement
et de la section 12 du chapitre IV du titre III du livre V de la 4ème partie (partie réglementaire) du Code du travail

(Annexe 2 de l'arrêté du 15 février 2012 modifié - NOR : DEVP1116359A)

Destinataire

- ☒ Récépissé de DT
☐ Récépissé de DICT
☐ Récépissé de DT/DICT
conjointe

Dénomination
Complément / Service
Numéro / Voie
Lieu-dit / BP
Code postal / Commune
Pays

ADEME DR Normandie
TSA 54050
26 avenue de l'île Saint Martin
CEDEX 9
92894 NANTERRE CEDEX
France

N° consultation du téléservice : 2025072100554PMH

Référence de l'exploitant : 2530006563. 253002RDT02

N° d'affaire du déclarant : ACIER POLI - EdD

Personne à contacter (déclarant) : Marie HOULIE

Date de réception de la déclaration : 23/07/2025

Commune principale des travaux : 89330 SAINT JULIEN DU SAULT

Adresse des travaux prévus : RUE DES DAMES

Coordonnées de l'exploitant :

Raison sociale : GRDF GRAND EST

Personne à contacter : GRDF GRAND EST

Numéro / Voie : 140 rue Georges Charpak

Lieu-dit / BP :

Code Postal / Commune : 51430 BEZANNES

Tél. : +33810300360

Fax : +33344623529

Éléments généraux de réponse

- ☐ Les renseignements que vous avez fournis ne nous permettent pas de vous répondre. La déclaration est à renouveler. Précisez notamment :
☐ Les réseaux/ouvrages que nous exploitons ne sont pas concernés au regard des informations fournies. Distance > à : _____ m
☒ Il y a au moins un réseau/ouvrage concerné de catégorie (voir liste des catégories au verso) : GA Autres informations :

Modification ou extension de nos réseaux / ouvrages

Modification ou extension de réseau/ouvrage envisagée dans un délai inférieur à 3 mois : _____

☐ Réalisation de modifications en cours sur notre réseau/ouvrage.

Veuillez contacter notre représentant : _____

Tél. : _____

NB : Si nous avons connaissance d'une modification du réseau/ouvrage dans le délai maximal de 3 mois à compter de la consultation du téléservice, nous vous en informerons.

Emplacement de nos réseaux / ouvrages

☒ Plans joints : Références : 1 Plan A4 Echelle (1) : de situation Date d'édition (1) : Voir plan Sensible : ☒ Prof. règl. mini (1) : _____ cm Matériau réseau (1) :
NB : La classe de précision A, B ou C figure dans les plans. 11 Plans A4 1/200 Voir plan ☒ _____ cm

☐ Réunion sur chantier pour localisation du réseau/ouvrage : ☐ Date retenue d'un commun accord : _____ à _____
ou ☐ Prise de RDV à l'initiative du déclarant (date du dernier contact non conclusif : _____)

☐ Votre projet doit tenir compte de la servitude protégeant notre ouvrage.

☐ (cas d'un récépissé de DT) Vous devez prévoir des investigations complémentaires à notre charge (hors cas d'exemption prévus dans la réglementation) (2)

☒ Des branchements non cartographiés sont présents. Ils sont soit pourvus d'affleurants visibles et rattachés à un réseau principal souterrain identifié dans les plans joints, soit munis de dispositifs automatiques supprimant tout risque en cas d'endommagement (2)

(1) : facultatif si l'information est fournie sur le plan joint (2) pour les tronçons et branchements non cartographiés en classe A, prévoir des clauses techniques et financières particulières dans le marché

Recommandations de sécurité

Les recommandations techniques spécifiques suivantes sont à appliquer, en fonction des risques liés à l'utilisation des techniques de travaux employées :
Cf. CATEGORIES PLANS ET OUVRAGES GRDF, VOS TECHNIQUES DE TRAVAUX ET RECOMMANDATIONS DE L'EXPLOITANT

Rubriques du guide technique relatives à des ouvrages ou travaux spécifiques : S3.4; chapitres 4 et 5; Fiches Techniques

Pour les exploitants de lignes électriques : si la distance d'approche a été précisée, indiquez si la mise hors tension est : ☐ possible ☐ impossible

Mesures de sécurité à mettre en œuvre : _____

Dispositifs importants pour la sécurité : Voir la localisation sur le plan joint

Cas de dégradation d'un de nos ouvrages

En cas de dégradation d'un de nos ouvrages, contactez nos services au numéro de téléphone suivant : 0247857444

Pour toute anomalie susceptible de mettre en cause la sécurité au cours du déroulement du chantier, prévenir le service départemental d'incendie et de secours (par défaut le 18 ou le 112) : SDIS de l'Yonne 0386944400

Responsable du dossier

Nom : DEREIMS Ludovic

Désignation du service : Service DT DICT

Tél : +33 810300360

Signature de l'exploitant ou de son représentant

Nom : DEREIMS Ludovic

Signature :

Date : 24/07/2025 Nombre de pièces jointes, y compris les plans : 3



Conception et réalisation graphique : Atelier Patrick Gullon - Illustration : © Alain Vilcoq



Reportez-vous
AU GUIDE
d'application
de la
réglementation

www.reseaux-et-canalisation.gouv.fr/



Lire et comprendre un plan GRDF

Réglementation anti-endommagement

Ce document présente les éléments de lecture et de compréhension des plans fournis par GRDF en réponse à une déclaration de travaux. A travers ce guide de lecture, vous trouverez les éléments composants les fonds de plan, la représentation des réseaux, des branchements gaz et leurs accessoires. GRDF vous adresse systématiquement un plan de situation avec votre emprise (P1) et un plan de détail découpé en une ou plusieurs pages.

Le plan de situation comprend (page 1 au format A4)

- La zone d'emprise de votre déclaration. Celle-ci peut être tronquée pour ne faire apparaître que la partie contenant les ouvrages gaz.
- La position du ou des pages du plan joint au format grande échelle 1/200^{ème}, numérotées à partir de la page 2.
- La représentation d'extensions ou de modifications des ouvrages prévues par GRDF à proximité de l'emprise. (Elles sont représentées sous forme d'un trait rouge de ce format )
- La commune principale et la date de création

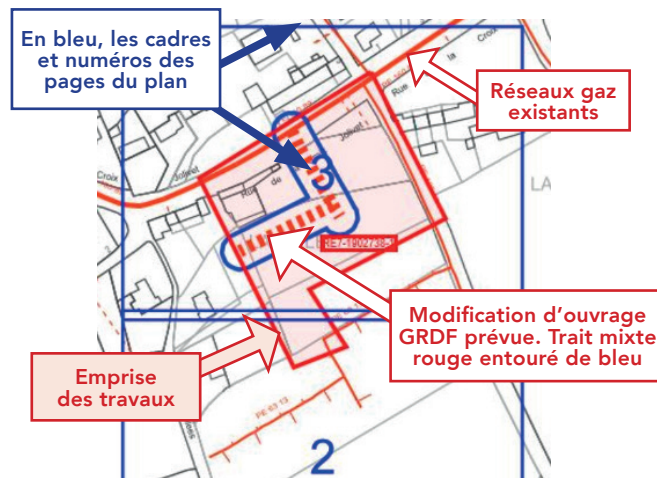

Le Plan de détail sur sa ou ses pages comprend



ATTENTION !
Sur chaque page le format d'impression est indiqué.
Il est à respecter impérativement pour toute impression

Exemple Format: AO Paysage

L'échelle du plan est 1/200^{ème}.



Il est impératif de vérifier l'échelle par la règle graduée jointe. Si le format d'impression ou de consultation est respecté, 1cm lu sur plan au 1/200^{ème} correspond sur le terrain à 2m. (une cotation de 4 m fera 2cm)



Les coordonnées du centre de chaque page

Coordonnées GPS
43.727 , 7.256

La date d'impression et le nombre de pages total





Date d'impression: 02/10/2020
Page 2 sur 6

Le plan de situation comporte les coordonnées géoréférencées de 3 points d'ouvrage en classe A, ci-dessous PG1 en page 2.	
Point Géoréférencé 1	Page PG 1
830841,854; 6462115,598	2 



ATTENTION !
Il est impératif de vérifier le respect du format d'impression A4 à A0 ou de consultation du plan.

Identification des classes de précision de chaque tronçon (réseaux et branchements)









Tronçon en Classe A	Tronçon en classe B	Tronçon en Classe C
Terme CLASSE A indiqué pour les réseaux, ou CL A pour les branchements	La classe B est rarement indiquée. Elle se déduit par défaut des autres classes	Identifiés par plusieurs points d'interrogation sur ou à côté du tronçon ou une mention de type : Position incertaine, supposée, inconnue, approximative...
MPB PE 63 CLASSE A :: 2014	MPB AC 114 :: 1980 est par défaut en B.	MPB PE 40 :: 1986  Position incertaine Ils peuvent être entourés en rouge. 
Ouvrages depuis juillet 2012, tous les ouvrages sont en classe A, en planimétrie X, Y et Altimétrie Z. Ouvrages avant 07/2012 : si la profondeur indiquée est <u>supérieure ou égale à 1m20</u> , la classe en altimétrie (Z) est la <u>classe B</u> .	Un séparateur de Classe A I B indique le lieu d'un changement de classe A et B.  Nota : Des tronçons en échec de détection sont indiqués « DI » ou Détection Infructueuse. 	

Classe	Précision
A	0,40 m (ouvrage rigide) 0,50 m (ouvrage souple)
B	Supérieur à la classe A et inférieur ou égale à 1,50m pour le réseau ou 1m pour les branchements
C	Supérieure à 1,50 m pour les réseaux, 1m pour les branchements

A partir de l'enveloppe externe pour tout ouvrage de diamètre > 100 mm

Éléments du fond de plan

Les principaux éléments du mobilier urbain que vous allez rencontrer sur le terrain sont:

Trottoir, mur	Poteau Telecom/elec.	Avaloirs
		
Accès, seuil	Arbre	Plaque d'égout
		
Bâtiment	Plaque Telecom	Borne incendie
		



GAZ RÉSEAU
DISTRIBUTION FRANCE

1 Dispositifs Importants pour la sécurité

(article R554-30 du code de l'environnement)

(Susceptibles d'être manœuvrés **uniquement** par l'exploitant en cas de dommage)

Robinet (vannes) de réseau

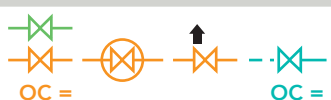

Dans la rue

Regards ronds, ovales ou chambre GAZ

Une plaque de signalisation jaune indique leurs positions, elle comporte un Numéro.
Sur plan, ils sont encadrés en rouge.



ATTENTION !

L'exécutant des travaux informe son personnel de la présence de ces organes de coupure et veille, pour ceux situés dans l'emprise du chantier, à conserver leur accessibilité et qu'ils ne soient pas dégradés ou rendus inopérants du fait de la réalisation des travaux (article R554-31 du code de l'environnement).

Les objets ne sont pas représentés à leur échelle normale.

2 Les affleurants gaz présents sur le plan sont représentés ainsi et sur l'exemple aux repères 2.

Coffret gaz en façade



Armoire gaz



Coffrets gaz Enterrés



Regards au sol (Bouches)



Les ouvrages gaz, réseaux et branchements sur plan et caractéristiques

Les réseaux et branchements gaz sont représentés selon différentes couleurs associées à la pression et l'état de service.

Niveau de pression	Réseaux en service	Branchements en service	Réseaux et branchements abandonnés
4 bar < MPC < 25 bar	-----	-----	-----
400 millibar < MPB < 4 bar	-----	-----	-----
BP Basse Pression < 50 millibar	-----	-----	-----

Matériaux principaux : PE = Polyéthylène, Ac = Acier, Cu = Cuivre, F ou FD ou 2GS = Fonte ductile, Pb = Plomb, TB = Tôle Bitumée.

Sur plan : Réseau : Pression Matière Diamètre Classe (si A) :: Année*
Branchements : Pression / Matière / CL A*:: diamètre* Année* * Facultatif

MPC Ac 114 CLASSE A ::1998

Réseau MPC en acier de 114 mm extérieur en classe A posé en 1998

MPB PE 63 CLASSE A ::2014

Réseau MPB en polyéthylène PE de 63 mm extérieur en classe A posé en 2014

BP PE CL A :: 20 1995

Branchement BP est en Basse Pression, en PE, en Classe A, de 20 mm de diamètre et posé en 1995. Ce type de texte est parfois relié au dessin du branchement par un trait et un point noir.

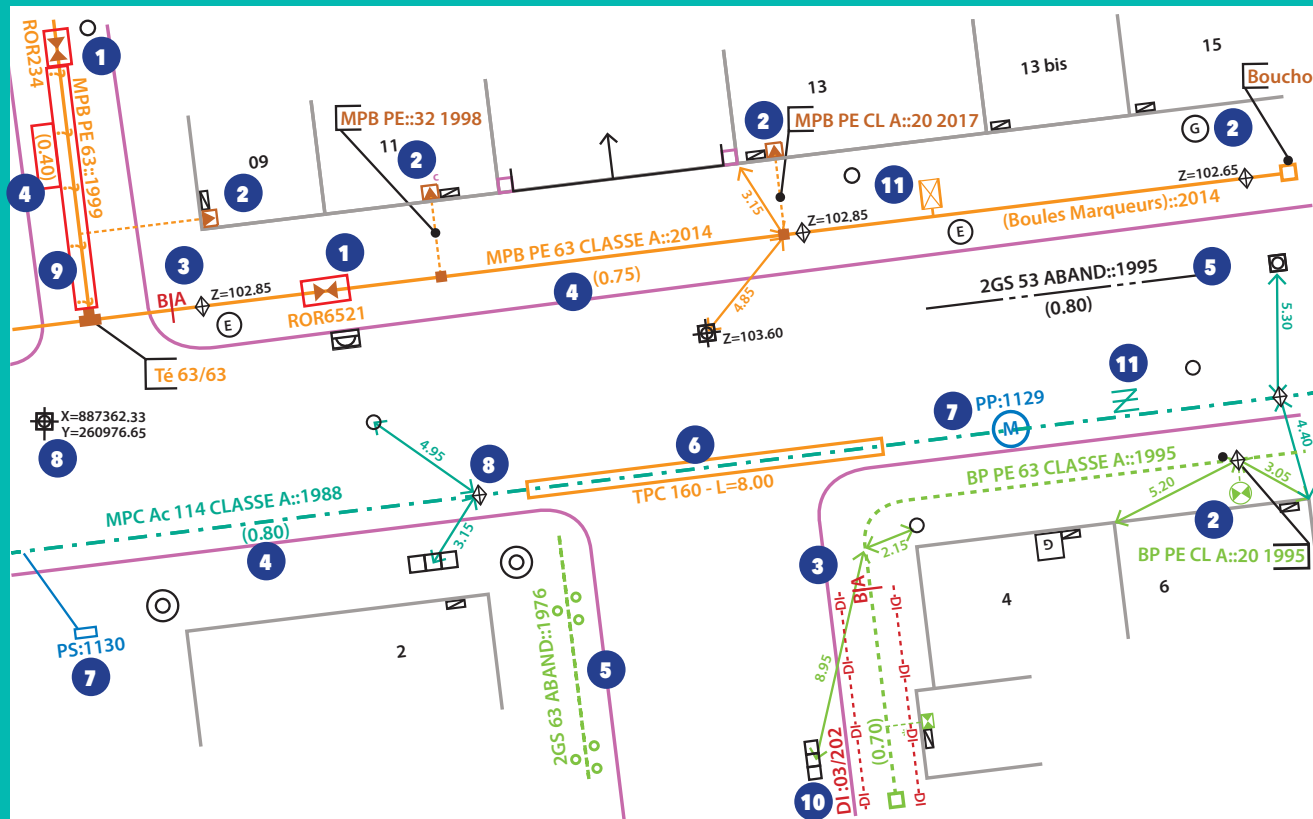

Profondeur

Il s'agit de la distance entre la génératrice supérieure de la canalisation et le sol. Elle est indiquée ainsi en m (0,80) ou P : 0,80
Les indications de profondeurs connues ≤ à 60 cm sont entourées en rouge

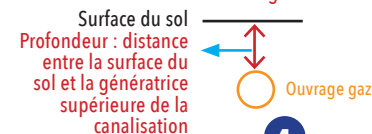

ATTENTION !

- Un branchement peut être à une profondeur plus faible au niveau de la remontée vers l'affleurant (regard/coffret) et l'immeuble.
- Un branchement possède une prise pouvant se situer 15 cm au dessus de la génératrice supérieure du réseau.
- Certains accessoires (indiqués TAG) ou des extrémités de réseau peuvent être à une profondeur plus faible que celle du réseau.



Indications diverses

- 10 Réseau Détecté mais en Détection Infructueuse, parfois notée DI ... DI ... DI ... de part et d'autre.
- 6 Représente un fourreau, (couleur variable) dans lequel passe l'ouvrage gaz. Ici un TPC de diamètre 160. L'ouvrage le traversant n'est pas toujours apparent.
- 8 Point géoréférencé de classe A, avec coordonnées X,Y ou Z indiquant l'altitude. Un losange indique un point d'ouvrage gaz, si le Z est présent son altitude absolue en m. La lettre D parfois associée indique une position Détectée.

- 11 ATTENTION : Ces différents symboles en MPC ou MPB sont des accessoires de profondeur réduite proche des regards -ouverture possible- (tiges, vanne de purge ou siphon gaz...). Décrouissage avec prudence.
 - Le PE de GAZ est noir rayé de jaune. Il peut exister des PE Noir sans rayure jaune, certains sont indiqués. Ne pas employer de source de chaleur ni tenter de le couper. En cas de doute consulter GRDF
 - Les ouvrages indiqués tubés ou posés en forage dirigé n'ont pas de grillage avertisseur ni sable.

7 Protection Cathodique

Les accessoires ou équipements* de protection cathodique sur les réseaux gaz en acier sont indiqués en bleu. Ils sont constitués de circuits électriques. Ils assurent la protection contre la corrosion ou la vérification de son efficacité. Toute détérioration est à indiquer immédiatement à GRDF.

*Prise de potentiel, poste de soutirage, poste de drainage, anodes galvanique, ...

Code INSEE: 89348

Date d'impression: 23/07/2025

Nombre de pages: 12

Ce plan représente l'assemblage des plans de précision ci-après.
Il ne peut en aucun cas être utilisé pour repérer nos ouvrages.

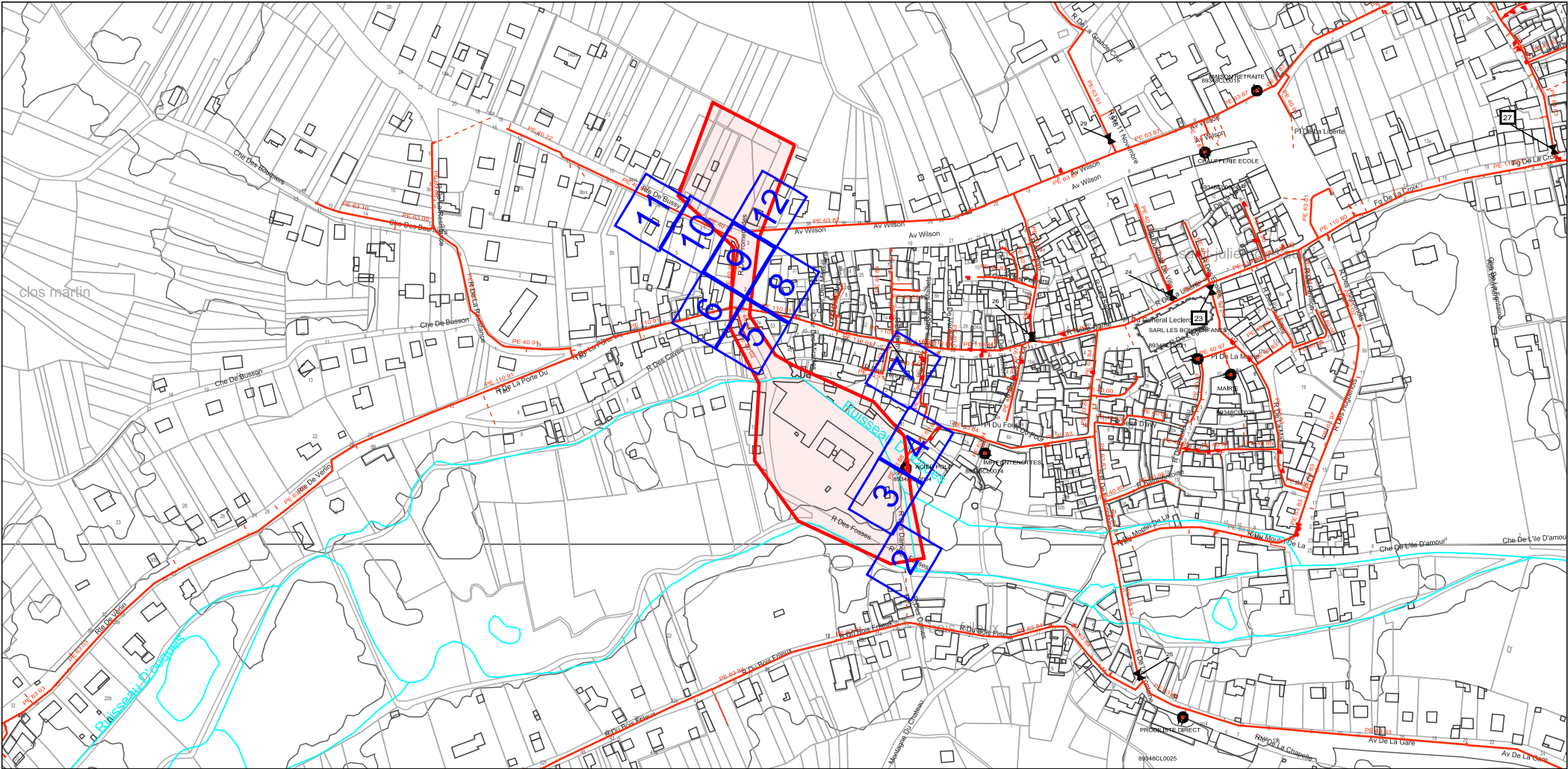

Point Géoréférencé 1 (Lambert 93 m)	Page PG 1	Point Géoréférencé 2 (Lambert 93 m)	Page PG 2	Point Géoréférencé 3 (Lambert 93 m)	Page PG 3
721853.438; 6770100.164	4	721852.511; 6770126.486	7	721833.192; 6770159.435	7

GRDF

Format: A4 Paysage

Echelle: 1:200

0m 2m 4m 6m 8m 10m

URGENCE GAZ Dommage à ouvrage
02 47 85 74 44

Autre Urgence Gaz 0800 47 33 33

Classe de précision :

Les ouvrages figurant sur le plan sont rangés
en classe de précision B à l'exception des
tronçons pour lesquels une autre classe est
précisée

Voir notice jointe Lire et Comprendre un plan GRDF

Lambert 2 étendu: 671340.869
m,2337181.008 m,L2E

Coordonnées GPS: 48.030 ,
3.293



Utilisateur: S-PHI-P1-BATCHS

Commune: Saint-Julien-du-Sault

Code INSEE: 89348

Date d'impression: 23/07/2025

Page 2 sur 12

Description :

Numéro Guichet Unique:
2025072100554PMH

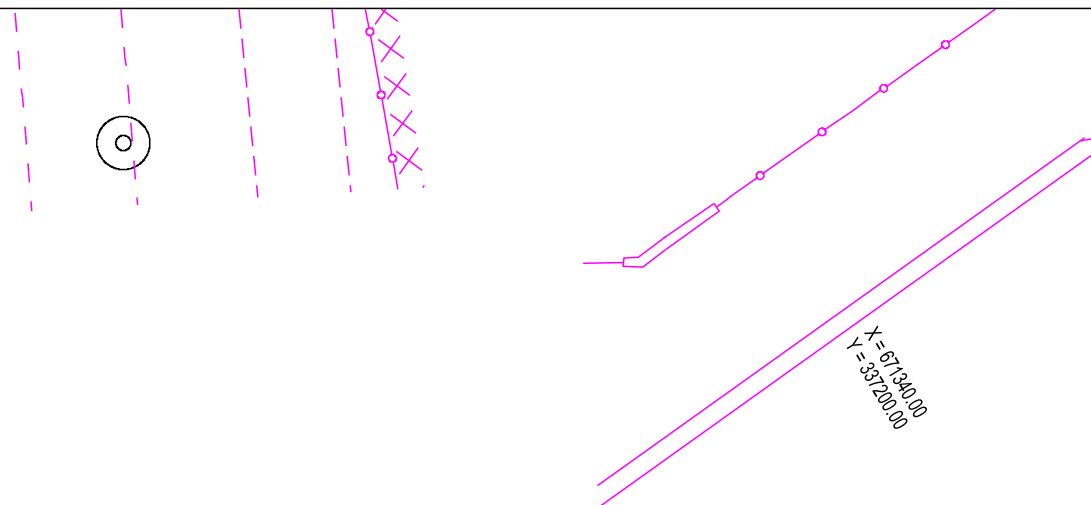

Format: A4 Paysage

Echelle: 1:200

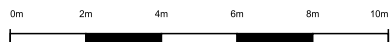

URGENCE GAZ Dommage à ouvrage
02 47 85 74 44

Autre Urgence Gaz 0800 47 33 33

Classe de précision :

Les ouvrages figurant sur le plan sont rangés
en classe de précision B à l'exception des
tronçons pour lesquels une autre classe est
précisée

Voir notice jointe Lire et Comprendre un plan GRDF

Lambert 2 étendu: 671327.166
m,2337230.108 m,L2E

Coordonnées GPS: 48.030 ,
3.293



Utilisateur: S-PHI-P1-BATCHS

Commune: Saint-Julien-du-Sault

Code INSEE: 89348

Date d'impression: 23/07/2025

Page 3 sur 12

Description :

Numéro Guichet Unique:
2025072100554PMH

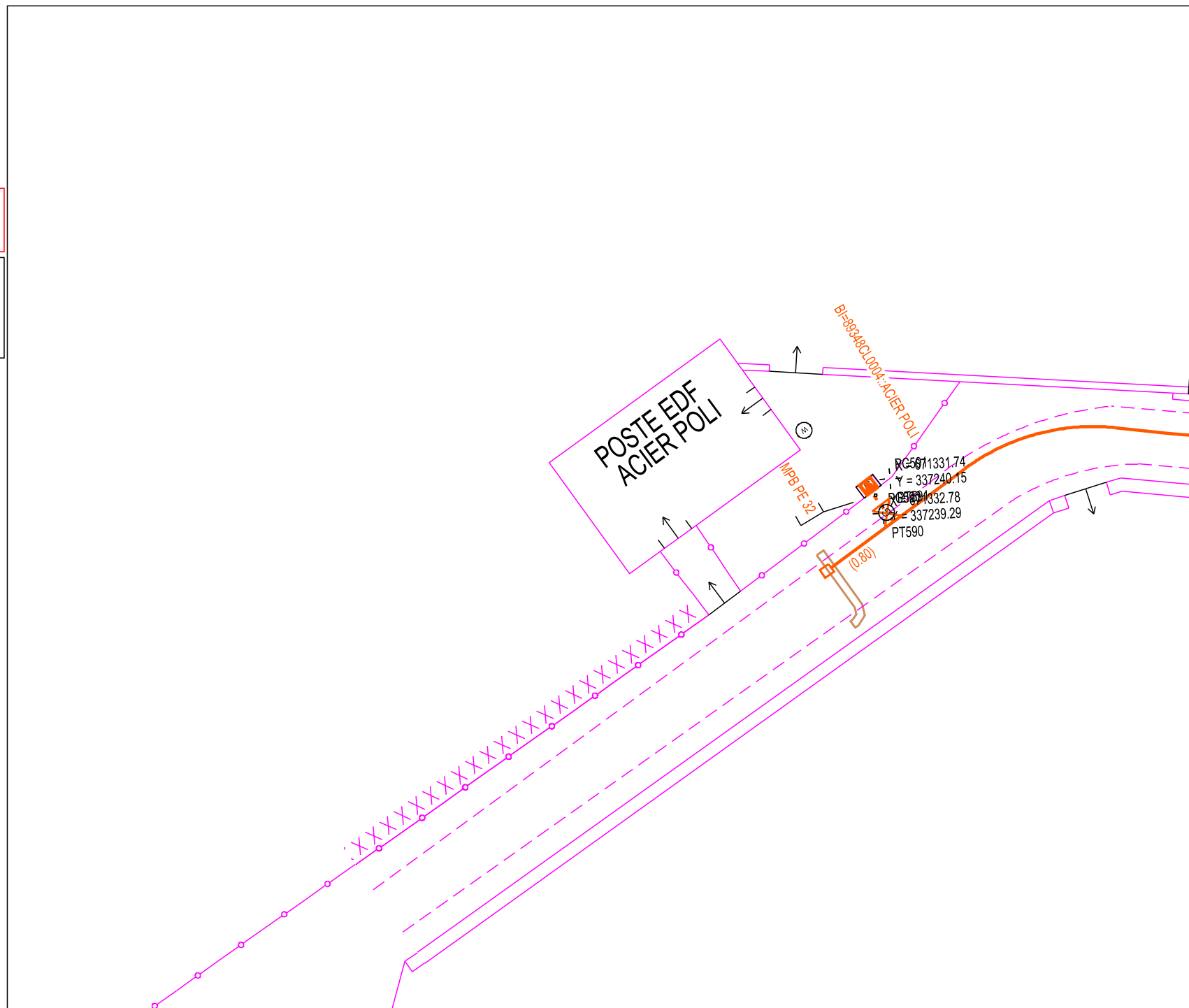

Format: A4 Paysage

Echelle: 1:200

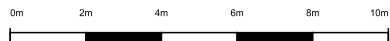

URGENCE GAZ Dommage à ouvrage
02 47 85 74 44

Autre Urgence Gaz 0800 47 33 33

Classe de précision :

Les ouvrages figurant sur le plan sont rangés
en classe de précision B à l'exception des
trônçons pour lesquels une autre classe est
précisée

Voir notice jointe Lire et Comprendre un plan GRDF

Lambert 2 étendu: 671349.461
m,2337267.634 m,L2E

Coordonnées GPS: 48.031 ,
3.293



Utilisateur: S-PHI-P1-BATCHS

Commune: Saint-Julien-du-Sault

Code INSEE: 89348

Date d'impression: 23/07/2025

Page 4 sur 12

Description :

Numéro Guichet Unique:
2025072100554PMH

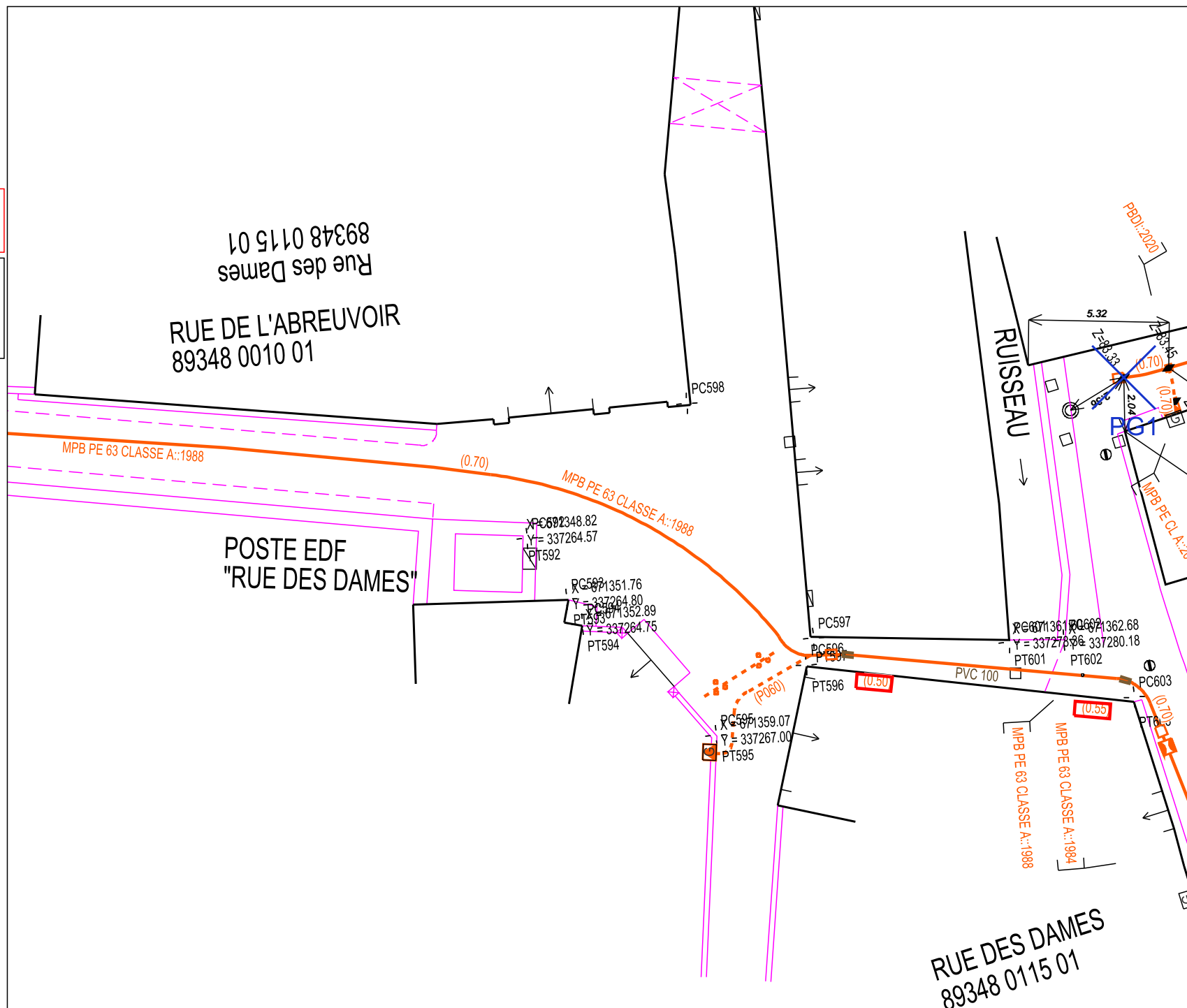

GRDF

Format: A4 Paysage

Echelle: 1:200

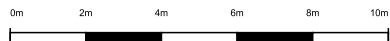

URGENCE GAZ Dommage à ouvrage
02 47 85 74 44

Autre Urgence Gaz 0800 47 33 33

Classe de précision :

Les ouvrages figurant sur le plan sont rangés
en classe de précision B à l'exception des
tronçons pour lesquels une autre classe est
précisée

Voir notice jointe Lire et Comprendre un plan GRDF

Lambert 2 étendu: 671227.014
m,2337350.197 m,L2E

Coordonnées GPS: 48.032 ,
3.291



Utilisateur: S-PHI-P1-BATCHS

Commune: Saint-Julien-du-Sault

Code INSEE: 89348

Date d'impression: 23/07/2025

Page 5 sur 12

Description :

Numéro Guichet Unique:
2025072100554PMH

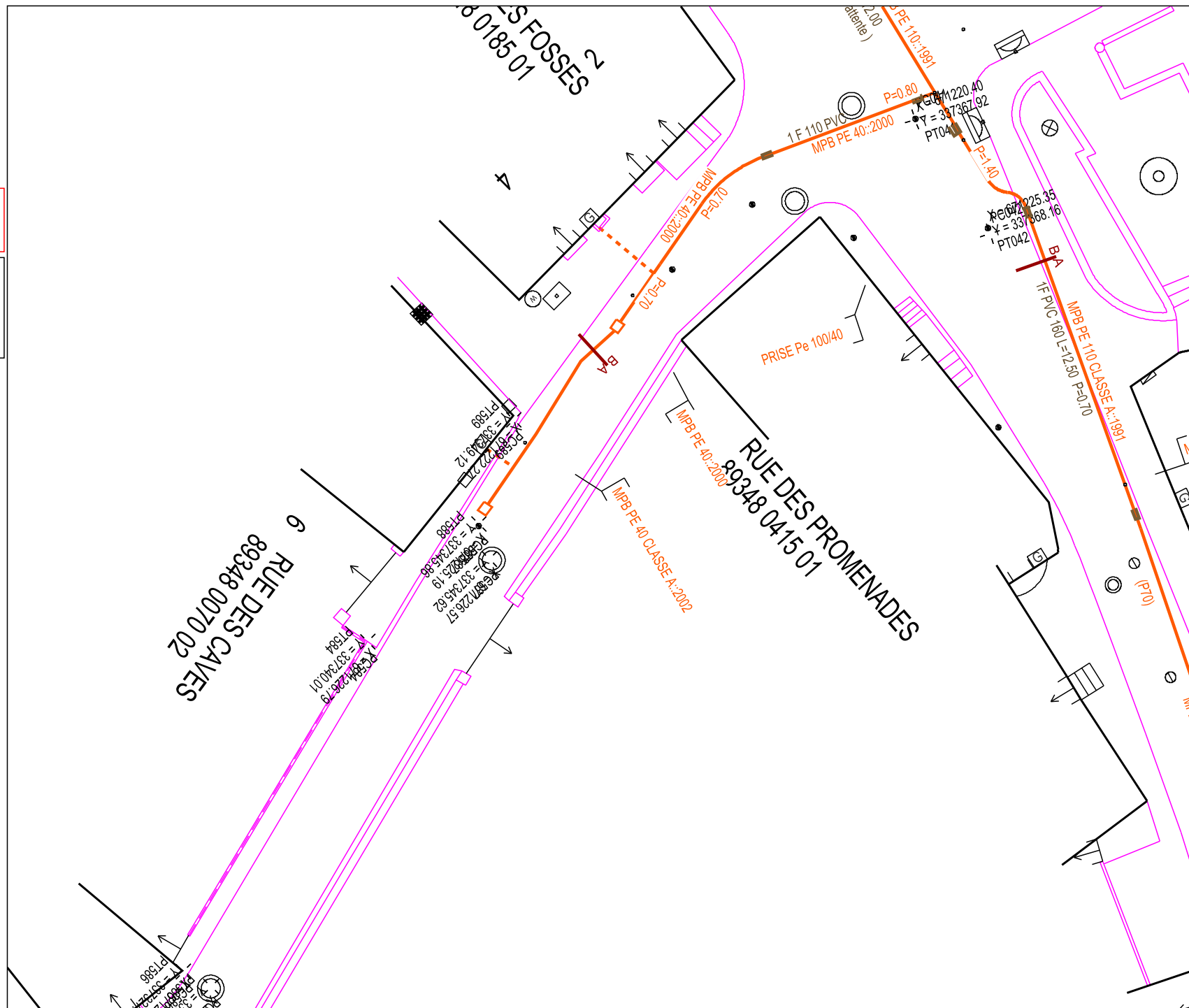

GRDF

Format: A4 Paysage

Echelle: 1:200

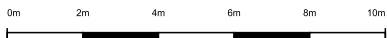

URGENCE GAZ Dommage à ouvrage
02 47 85 74 44

Autre Urgence Gaz 0800 47 33 33

Classe de précision :

Les ouvrages figurant sur le plan sont rangés
en classe de précision B à l'exception des
tronçons pour lesquels une autre classe est
précisée

Voir notice jointe Lire et Comprendre un plan GRDF

Lambert 2 étendu: 671195.325
m,2337369.024 m,L2E

Coordonnées GPS: 48.032 ,
3.291



Utilisateur: S-PHI-P1-BATCHS

Commune: Saint-Julien-du-Sault

Code INSEE: 89348

Date d'impression: 23/07/2025

Page 6 sur 12

Description :

Numéro Guichet Unique:
2025072100554PMH

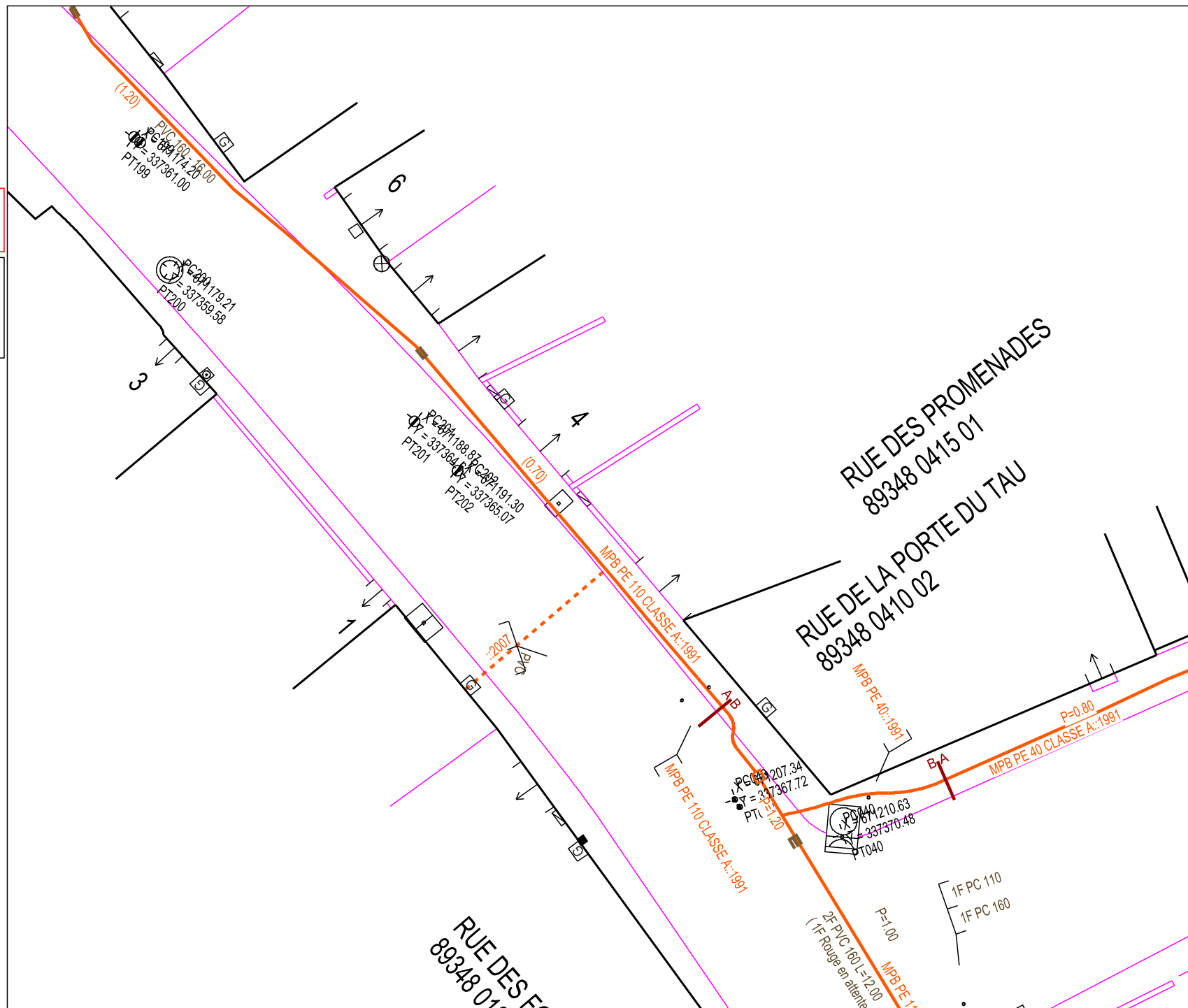

GRDF

Format: A4 Paysage

Echelle: 1:200

0m 2m 4m 6m 8m 10m

URGENCE GAZ Dommage à ouvrage
02 47 85 74 44

Autre Urgence Gaz 0800 47 33 33

Classe de précision :

Les ouvrages figurant sur le plan sont rangés
en classe de précision B à l'exception des
tronçons pour lesquels une autre classe est
précisée

Voir notice jointe Lire et Comprendre un plan GRDF

Lambert 2 étendu: 671340.067
m,2337323.988 m,L2E

Coordonnées GPS: 48.031 ,
3.293



Utilisateur: S-PHI-P1-BATCHS

Commune: Saint-Julien-du-Sault

Code INSEE: 89348

Date d'impression: 23/07/2025

Page 7 sur 12

Description :

Numéro Guichet Unique:
2025072100554PMH

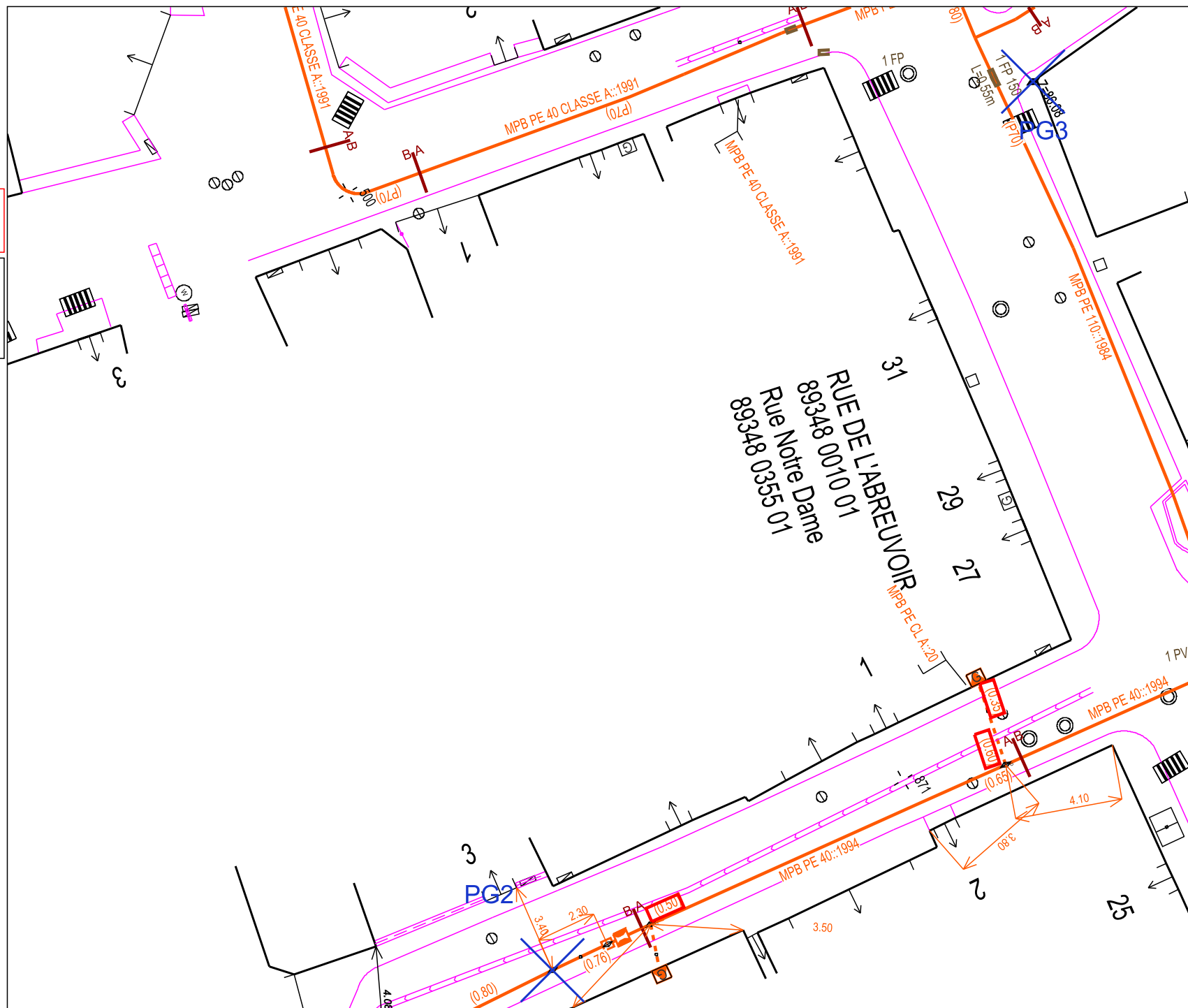

GRDF

Format: A4 Paysage

Echelle: 1:200

0m 2m 4m 6m 8m 10m

URGENCE GAZ Dommage à ouvrage
02 47 85 74 44

Autre Urgence Gaz 0800 47 33 33

Classe de précision :

Les ouvrages figurant sur le plan sont rangés
en classe de précision B à l'exception des
tronçons pour lesquels une autre classe est
précisée

Voir notice jointe Lire et Comprendre un plan GRDF

Lambert 2 étendu: 671249.310
m,2337387.723 m,L2E

Coordonnées GPS: 48.032 ,
3.292



Utilisateur: S-PHI-P1-BATCHS

Commune: Saint-Julien-du-Sault

Code INSEE: 89348

Date d'impression: 23/07/2025

Page 8 sur 12

Description :

Numéro Guichet Unique:
2025072100554PMH

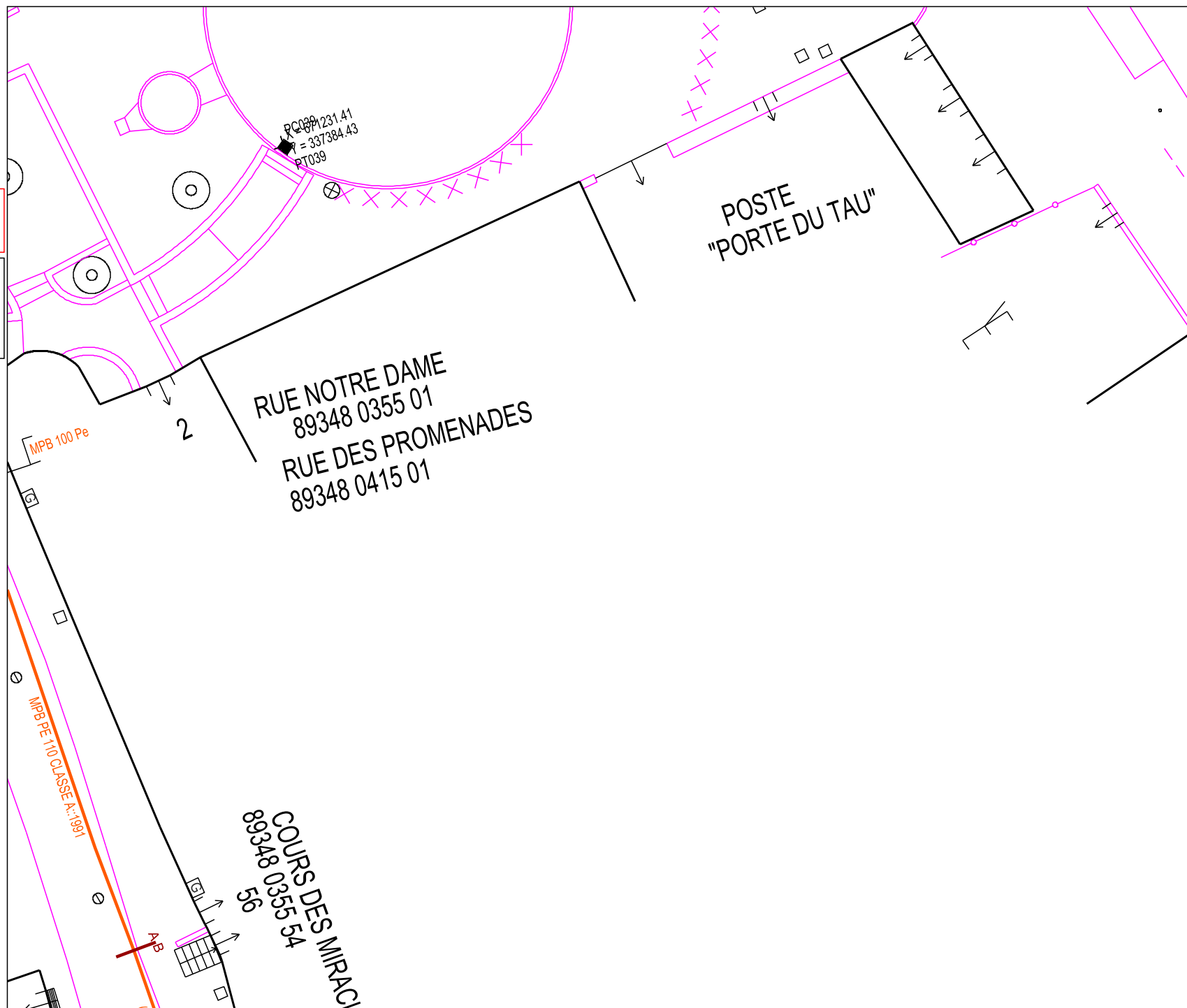

Format: A4 Paysage

Echelle: 1:200

0m 2m 4m 6m 8m 10m

URGENCE GAZ Dommage à ouvrage
02 47 85 74 44

Autre Urgence Gaz 0800 47 33 33

Classe de précision :

Les ouvrages figurant sur le plan sont rangés en classe de précision B à l'exception des tronçons pour lesquels une autre classe est précisée

Voir notice jointe Lire et Comprendre un plan GRDF

Lambert 2 étendu: 671217.621
m,2337406.550 m,L2E

Coordonnées GPS: 48.032 ,
3.291



Utilisateur: S-PHI-P1-BATCHS

Commune: Saint-Julien-du-Sault

Code INSEE: 89348

Date d'impression: 23/07/2025

Page 9 sur 12

Description :

Numéro Guichet Unique:
2025072100554PMH

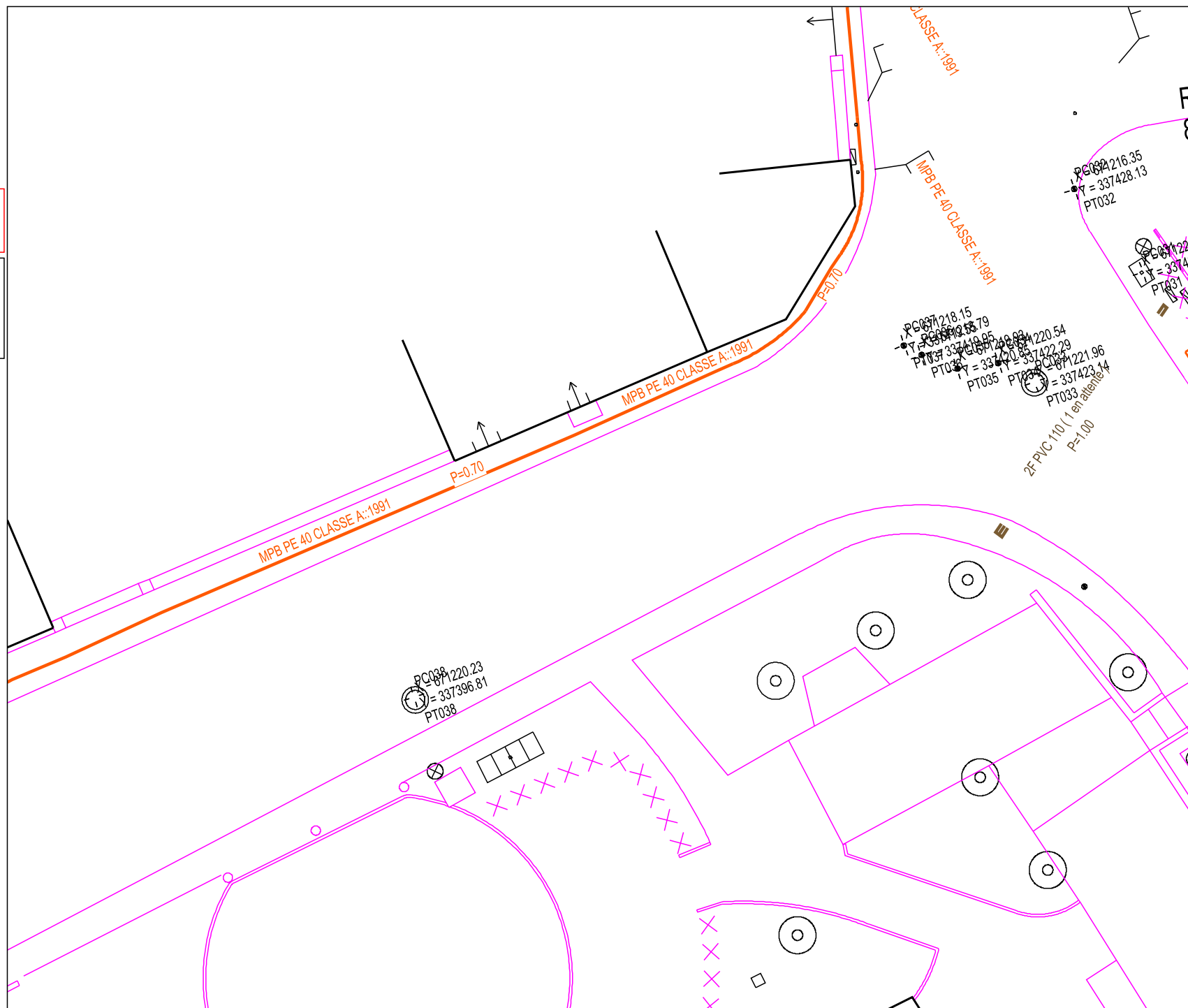

Format: A4 Paysage

Echelle: 1:200

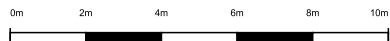

URGENCE GAZ Dommage à ouvrage
02 47 85 74 44

Autre Urgence Gaz 0800 47 33 33

Classe de précision :

Les ouvrages figurant sur le plan sont rangés
en classe de précision B à l'exception des
tronçons pour lesquels une autre classe est
précisée

Voir notice jointe Lire et Comprendre un plan GRDF

Lambert 2 étendu: 671185.932
m,2337425.378 m,L2E

Coordonnées GPS: 48.032 ,
3.291



Utilisateur: S-PHI-P1-BATCHS

Commune: Saint-Julien-du-Sault

Code INSEE: 89348

Date d'impression: 23/07/2025

Page 10 sur 12

Description :

Numéro Guichet Unique:
2025072100554PMH

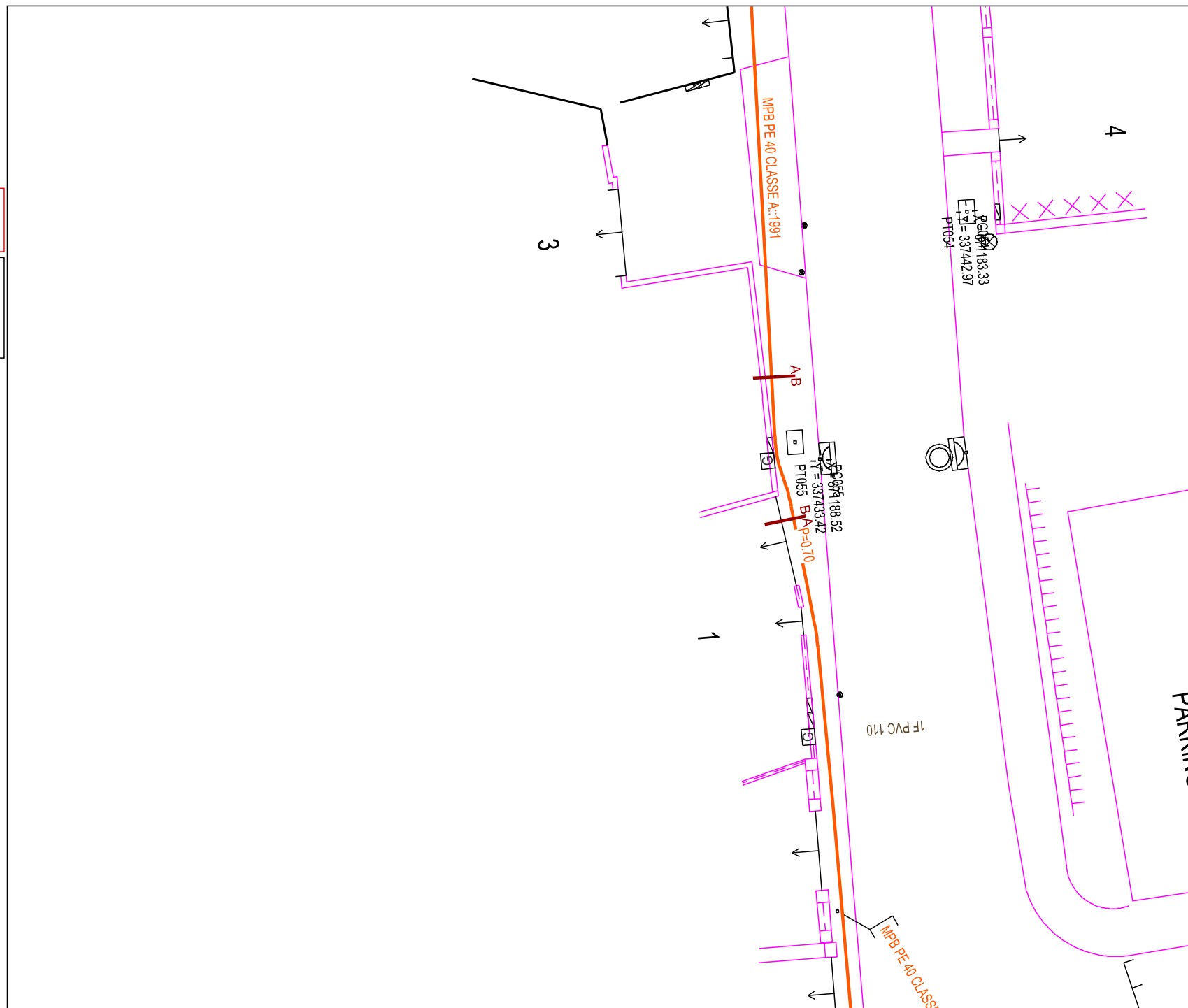

Format: A4 Paysage

Echelle: 1:200

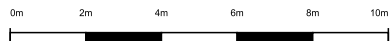

URGENCE GAZ Dommage à ouvrage
02 47 85 74 44

Autre Urgence Gaz 0800 47 33 33

Classe de précision :

Les ouvrages figurant sur le plan sont rangés
en classe de précision B à l'exception des
tronçons pour lesquels une autre classe est
précisée

Voir notice jointe Lire et Comprendre un plan GRDF

Lambert 2 étendu: 671152.806
m,2337441.787 m,L2E

Coordonnées GPS: 48.032 ,
3.291



Utilisateur: S-PHI-P1-BATCHS

Commune: Saint-Julien-du-Sault

Code INSEE: 89348

Date d'impression: 23/07/2025

Page 11 sur 12

Description :

Numéro Guichet Unique:
2025072100554PMH

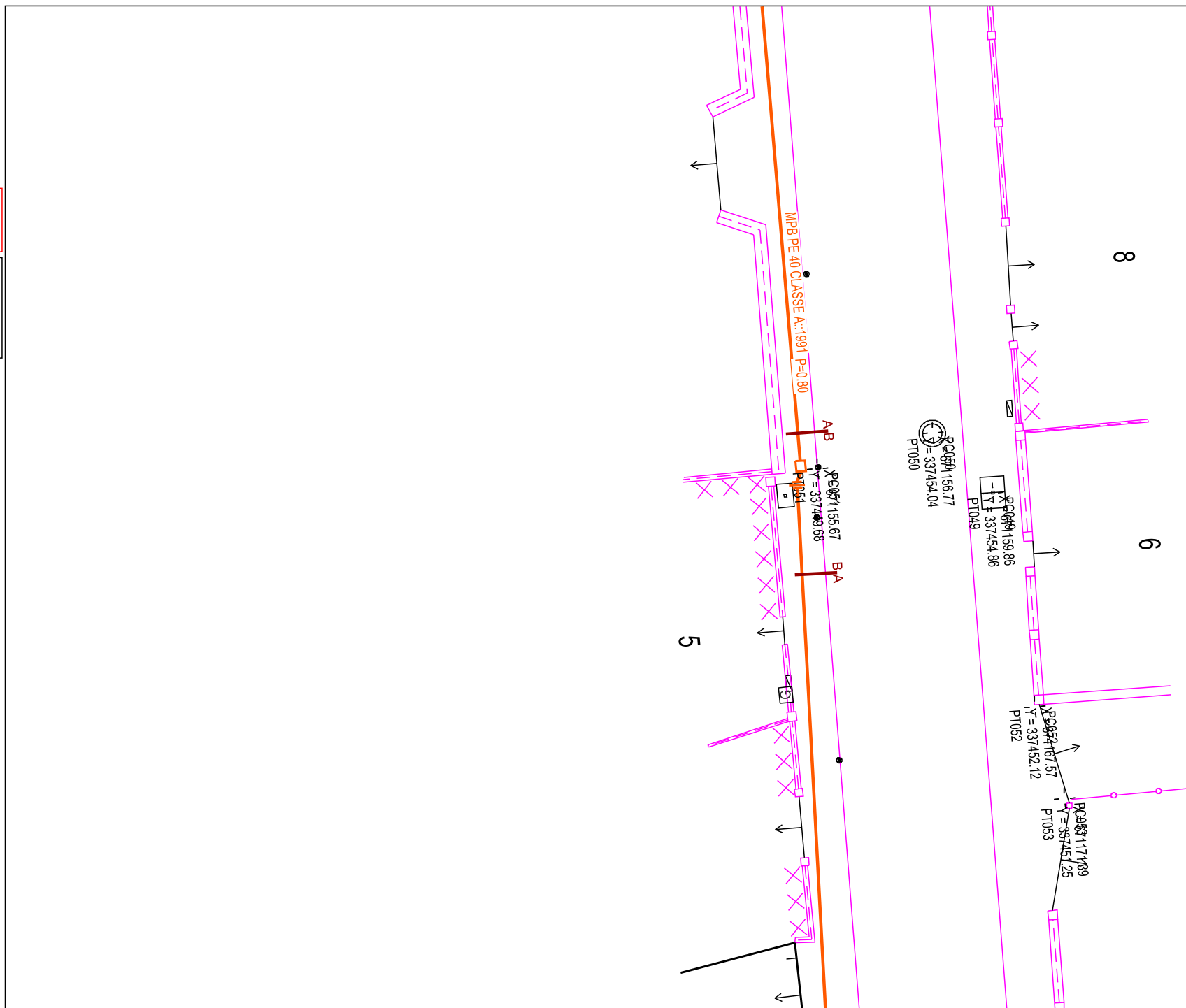

GRDF

Format: A4 Paysage

Echelle: 1:200

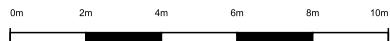

URGENCE GAZ Dommage à ouvrage
02 47 85 74 44

Autre Urgence Gaz 0800 47 33 33

Classe de précision :

Les ouvrages figurant sur le plan sont rangés
en classe de précision B à l'exception des
tronçons pour lesquels une autre classe est
précisée

Voir notice jointe Lire et Comprendre un plan GRDF

Lambert 2 étendu: 671239.916
m,2337444.077 m,L2E

Coordonnées GPS: 48.032 ,
3.292



Utilisateur: S-PHI-P1-BATCHS

Commune: Saint-Julien-du-Sault

Code INSEE: 89348

Date d'impression: 23/07/2025

Page 12 sur 12

Description :

Numéro Guichet Unique:
2025072100554PMH

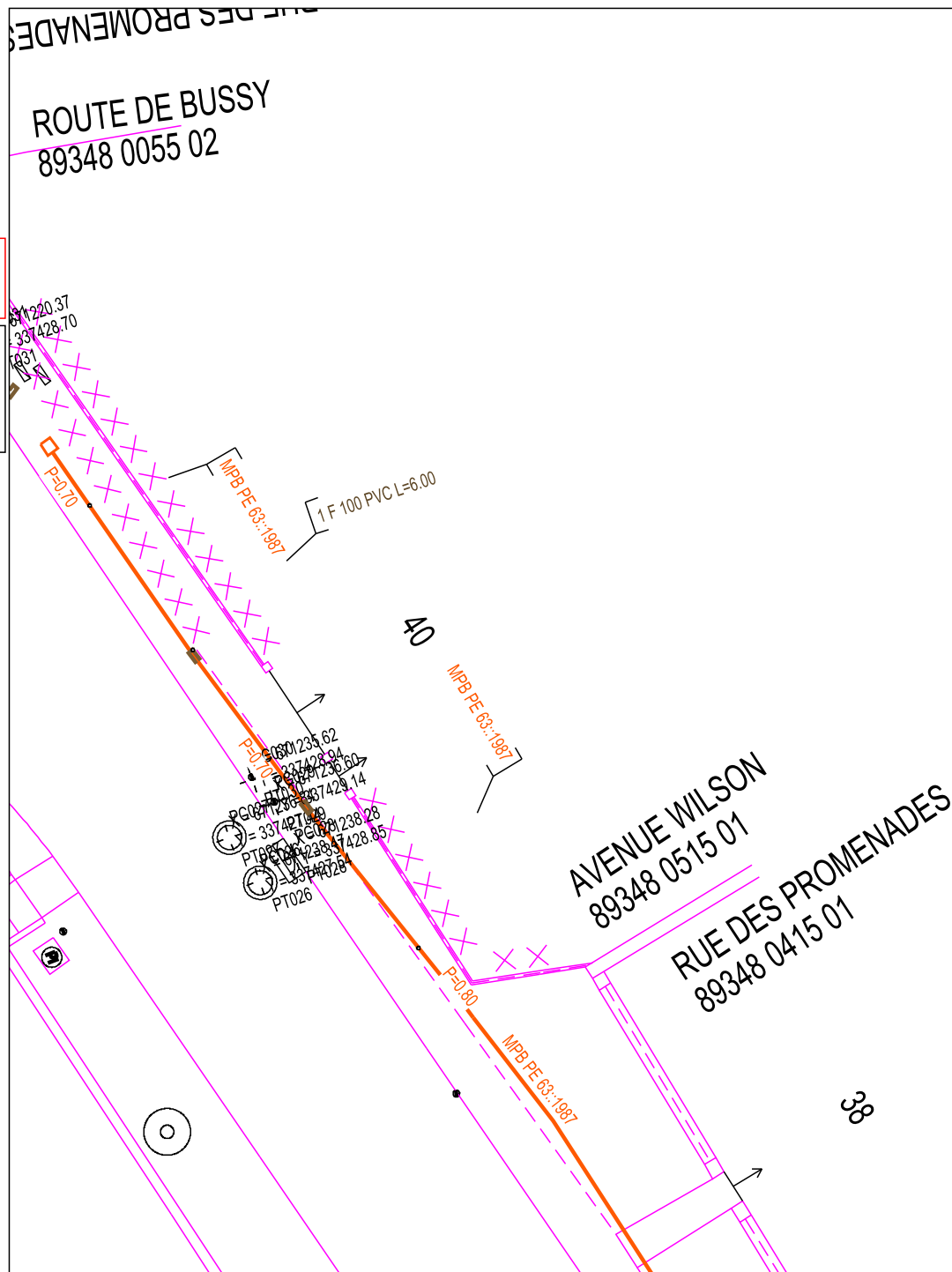

GRDF GRAND EST
Service DT DICT

140 rue Georges Charpak

51430 BEZANNES

France

Tél : +33810300360

Fax :

COMMENTAIRES IMPORTANTS ASSOCIES AU DOCUMENT N°

2530006563.253002RDT02

Veillez prendre en compte les commentaires suivants :

RECOMMANDATIONS GENERALES LIEES AUX PLANS JOINTS

IMPRESSION DES PLANS JOINTS AU BON FORMAT : avant toute impression des plans joints, assurez vous qu'aucune mise à l'échelle automatique n'est activée dans votre gestionnaire d'impression. - Le format papier des pages à imprimer figure sur chaque plan A4 A3 A2 A1 ou A0. - Le format des plans grande échelle utilisé par GRDF respecte la capacité d'impression maximale que vous avez déclarée dans votre déclaration. Le format A4 est retenu si vous avez sélectionné A4 comme étant votre capacité maximale d'impression ou par défaut en absence de sélection.

RECOMMANDATIONS GENERALES de GRDF, OU RECOMMANDATIONS LIEES AUX OUVRAGES

RECOMMANDATIONS LIEES AUX BRANCHEMENTS :

Les branchements sont identifiables par leurs affleurants visibles. S'ils ne sont pas cartographiés, ils se trouvent dans un fuseau inférieur ou égal à 1 m de part et d'autre de l'affleurant identifié, en direction de la canalisation. S'ils sont cartographiés, le fuseau de même largeur suit le tracé représenté. En conséquence, les

techniques de terrassement doivent être exécutées conformément aux indications des chapitres §3.4 et § 5.2.7 et la fiche RX-DBG, et § 5.4.2 du guide technique relatif aux travaux à proximité de réseaux.

Attention : Le branchement peut être à une profondeur plus faible au niveau de la remontée vers le coffret.

Les prises de branchements se situent dans les 15 cm au dessus de la génératrice supérieure du réseau.

VIGILANCE AUX BRANCHEMENTS PONCTUELLEMENT SANS AFFLEURANTS :

Attention, soyez attentif aux éventuels branchements non cartographiés en cas de terrassement dans une zone de desserte gaz : il est toujours possible que l'affleurant d'un branchement ne soit pas visible au moment où vont s'effectuer les travaux (ex : coffret gaz recouvert par un coffrage d'une devanture de magasin, terre ayant recouvert un regard situé dans le sol, végétation masquant un regard initialement visible).

Si vous avez un doute sur la présence éventuelle de branchements dans la zone où vous effectuez des travaux, contactez GRDF qui viendra faire des mesures de localisation sur site.

LES DISPOSITIFS AVERTISSEURS

Responsable : DEREIMS Ludovic

Tél : +33810300360

Date : 24/07/2025

Signature :

GRDF GRAND EST
Service DT DICT

140 rue Georges Charpak

51430 BEZANNES

France

Tél : +33810300360

Fax :

COMMENTAIRES IMPORTANTS ASSOCIES AU DOCUMENT N°

2530006563.253002RDT02

Veillez prendre en compte les commentaires suivants :

Nous attirons votre attention sur le fait que certains ouvrages (canalisations ainsi que leurs branchements et équipements ou accessoires) situés dans l'emprise des travaux sont susceptibles de ne pas être signalés par un dispositif avertisseur.

Il convient donc d'avoir toujours à l'esprit que la présence d'un dispositif avertisseur, au-dessus de l'ouvrage de distribution de gaz, n'est pas systématique :

- C'est le cas des ouvrages anciens enterrés, notamment avant septembre 1994*, ainsi que des ouvrages « tubés » ou posés par des techniques de travaux sans tranchée ou encore des ouvrages en fonte ou des branchements en plomb. (* date NFP 98-331)
- D'une manière générale, l'absence de dispositif avertisseur peut être aussi due au fait que celui-ci ait été retiré par des tiers et non remis en place lors de travaux ultérieurs à la pose des ouvrages.
- En cas de présence de grillage avertisseur, la distance du grillage à l'ouvrage n'est en aucun cas garantie

RECOMMANDATIONS PROFONDEURS DES OUVRAGES

Si aucune profondeur minimale réglementaire de pose n'est indiquée dans la colonne « profondeur mini » à la rubrique « Emplacement de nos réseaux / ouvrages » du récépissé (CERFA N°14435) et si aucune profondeur spécifique n'est indiquée sur le plan, il y a lieu de considérer pour les ouvrages posés à partir du 23 octobre 2004 que la profondeur réglementaire de pose est au moins égale à 0,80 m pour les canalisations exploitées à une pression supérieure à 4 bar quel que soit l'emplacement, 0,80 m pour les canalisations exploitées à une pression inférieure ou égale à 4 bar et posées sous

chaussée ou zone de stationnement existante, 0,60 m pour des canalisations exploitées à une pression inférieure ou égale à 4 bar et posées sous trottoir, accotement.

En toutes hypothèses :

- les profondeurs auxquelles ont été enterrés les ouvrages et branchements situés dans l'emprise du projet de travaux ont pu varier depuis la date de pose
- l'incertitude maximale sur la profondeur d'un tronçon ou d'un branchement est relative à la classe de précision indiquée pour ce tronçon ou ce branchement.

Responsable : DEREIMS Ludovic

Tél : +33810300360

Date : 24/07/2025

Signature :

GRDF GRAND EST
Service DT DICT

140 rue Georges Charpak

51430 BEZANNES

France

Tél : +33810300360

Fax :

COMMENTAIRES IMPORTANTS ASSOCIES AU DOCUMENT N°

2530006563.253002RDT02

Veillez prendre en compte les commentaires suivants :

DISPOSITIFS AVERTISSEURS SPECIFICITE : ATTENTION, dans l'emprise des travaux, ou à proximité, sont situés des ouvrages probablement non dotés de dispositif avertisseur (grillage jaune). Les ouvrages antérieurs à 1985 sont particulièrement concernés (l'année des ouvrages est indiquée dans les textes le long des réseaux ; exemple 1978 dans "MPB AC 112 : 1978"). Le risque d'absence de dispositif avertisseur concerne également les branchements. Il convient de prévoir des sondages ou des localisations en techniques douces et de signaler aux équipes intervenantes l'absence probable de dispositif avertisseur.

RECOMMANDATIONS TECHNIQUES SPECIFIQUES DE GRDF LIEES A VOTRE CHANTIER

RECOMMANDATIONS SPECIFIQUES DE GRDF LIEES A VOTRE CHANTIER

Responsable : DEREIMS Ludovic

Tél : +33810300360

Date : 24/07/2025

Signature :

Déclaration de projet de Travaux

Déclaration d'Intention de Commencement de Travaux

Au titre du chapitre IV du titre V du livre V (partie réglementaire) du Code de l'environnement
et de la section 12 du chapitre IV du titre III du livre V de la 4ème partie (partie réglementaire) du Code du travail
(Annexe 1-1 de l'arrêté du 15 février 2012 modifié - NOR : DEVP1116359A)

Délai de réponse

Le destinataire doit répondre à toute déclaration, même s'il n'est pas concerné, sous 9 jours pour les DT et sous 7 jours pour les DICT, hors jours fériés, après la date de réception de la déclaration dûment remplie. Lorsque la déclaration est reçue sous forme non matérialisée, ces délais sont portés à 15 jours pour la DT et à 9 jours pour la DICT, hors jours fériés. Pour la DT, il peut être prolongé de 15 jours si l'exploitant effectue des mesures de localisation avant de répondre ou lors d'un rendez-vous sur site avec vous.

Exploitant
Destinataire
Lieu-dit / BP
Code postal / Commune
Pays

ENEDIS-DRBOURGOGNE-DT-DICT
CHEZ PROTYS P0041
CS 90125
27091 EVREUX CEDEX 9
France

DT (Déclaration de projet de travaux)

N° consultation du téléservice : **2025072100554PMH**

N° affaire du responsable du projet: **ACIER POLI - EdD**

Date de la déclaration : **23/07/2025**

☒ Responsable du projet, personne morale ☐ Responsable du projet, personne physique ☐ Déclaration conjointe DT/DICT

Responsable du projet

(1) : Champs facultatifs

Dénomination : **ADEME DR Normandie**

Pays : **France**

N° SIRET :

Représentant du responsable du projet

Dénomination : **ADEME DR Normandie**

Complément / Service : **TSA 54050**

N°, Voie : **26 avenue de l'île Saint Martin**

Lieu-dit / BP : **CEDEX 9**

Code postal : **92894** Commune : **NANTERRE CEDEX**

Personne à contacter : **Marie HOULIE**

Tél. : Fax⁽¹⁾ : **+33130487178**

Courriel⁽¹⁾ : **mari.e.houli.e@ademe.fr**

Emplacement du projet

Adresse (2) : **RUE DES DAMES**

CP : **89330** Commune principale : **SAINT JULIEN DU SAULT**

Nb de communes : **1** (2) : facultatif si emprise dessinée sur le téléservice

Souhaits pour le récépissé

☐ Souhaite recevoir le récépissé (cas de la DT-DICT conjointe)

Mode de réception du récépissé souhaité : **ELECTRONIQUE**

Si mode de réception par voie électronique, précisez :

Capacité d'impression des plans : Taille : **A4** Couleur : ☒

Souhait de plans vectoriels : ☐ au format :

Projet et son calendrier

(3) : voir les codes au verso

Nature des travaux⁽³⁾ : **CUR EBL ELG OTR TER**

Décrivez le projet : **Enlèvement de déchets dangereux**

Emploi de techniques sans tranchées : ☐ Oui ☒ Non
Distance minimale entre les travaux et la ligne électrique : _____ m

☐ Cochez si vous souhaitez les plans des réseaux électriques aériens.

Date prévue pour le commencement des travaux : **02/02/2026** Durée du chantier : **60** jour(s)

Investigations complémentaires par le responsable du projet (à remplir après réception du récépissé de DT)

Réalisation d'investigations complémentaires : ☐ Oui ☒ Non

Motif de réalisation ou non d'investigations complémentaires avant travaux (voir au verso) :

Date des investigations complémentaires :

☐ Investigations susceptibles de nécessiter une DICT

☐ Envoi des résultats aux exploitants d'ouvrages et aux entreprises

Signature du responsable du projet ou de son représentant

Nom : **HOULIE Marie**

Signature :

Nombre de pièces jointes, y compris les plans : **1**

DICT (Déclaration d'Intention de Commencement de Travaux)

N° consultation du téléservice :

N° affaire de l'exécutant des travaux :

Date de la déclaration :

Nature de la déclaration (voir les codes au verso) :

Exécutant des travaux

(1) : Champs facultatifs

Dénomination :

Complément / Service :

N°, Voie :

Lieu-dit / BP :

Code postal : Commune :

Pays : N° SIRET :

Nom de la personne à contacter :

Tél. : Fax⁽¹⁾ :

Courriel⁽¹⁾ :

Emplacement des travaux (si différent du projet de travaux)

Adresse (2) :

CP : Commune principale :

Nb de communes : (2) : facultatif si emprise dessinée sur le téléservice

Souhaits pour le récépissé

Mode de réception du récépissé souhaité :

Si mode de réception par voie électronique, précisez :

Capacité d'impression des plans : Taille : Couleur : ☐

Souhait de plans vectoriels : ☐ au format :

Travaux et leur calendrier

(3) : voir les codes au verso

Nature des travaux⁽³⁾ :

Décrivez les travaux :

Techniques utilisées⁽³⁾ :

☐ Autre, précisez la technique :

Précisez, le cas échéant, la profondeur max d'excavation : _____ cm

☐ Cochez en cas de modification du profil du terrain en fin de travaux

Résultats des investigations complémentaires communiquées par le responsable du projet : ☐ Oui ☒ Non

Distance minimale entre les travaux et la ligne électrique : _____ m

☐ Cochez si vous souhaitez les plans des réseaux électriques aériens.

Date prévue pour le commencement des travaux :

Durée du chantier : _____ jour(s)

Signature de l'exécutant des travaux ou de son représentant

Nom :

Signature :

Nombre de pièces jointes, y compris les plans :

Numéro de consultation du GU : **2025072100554PMH**

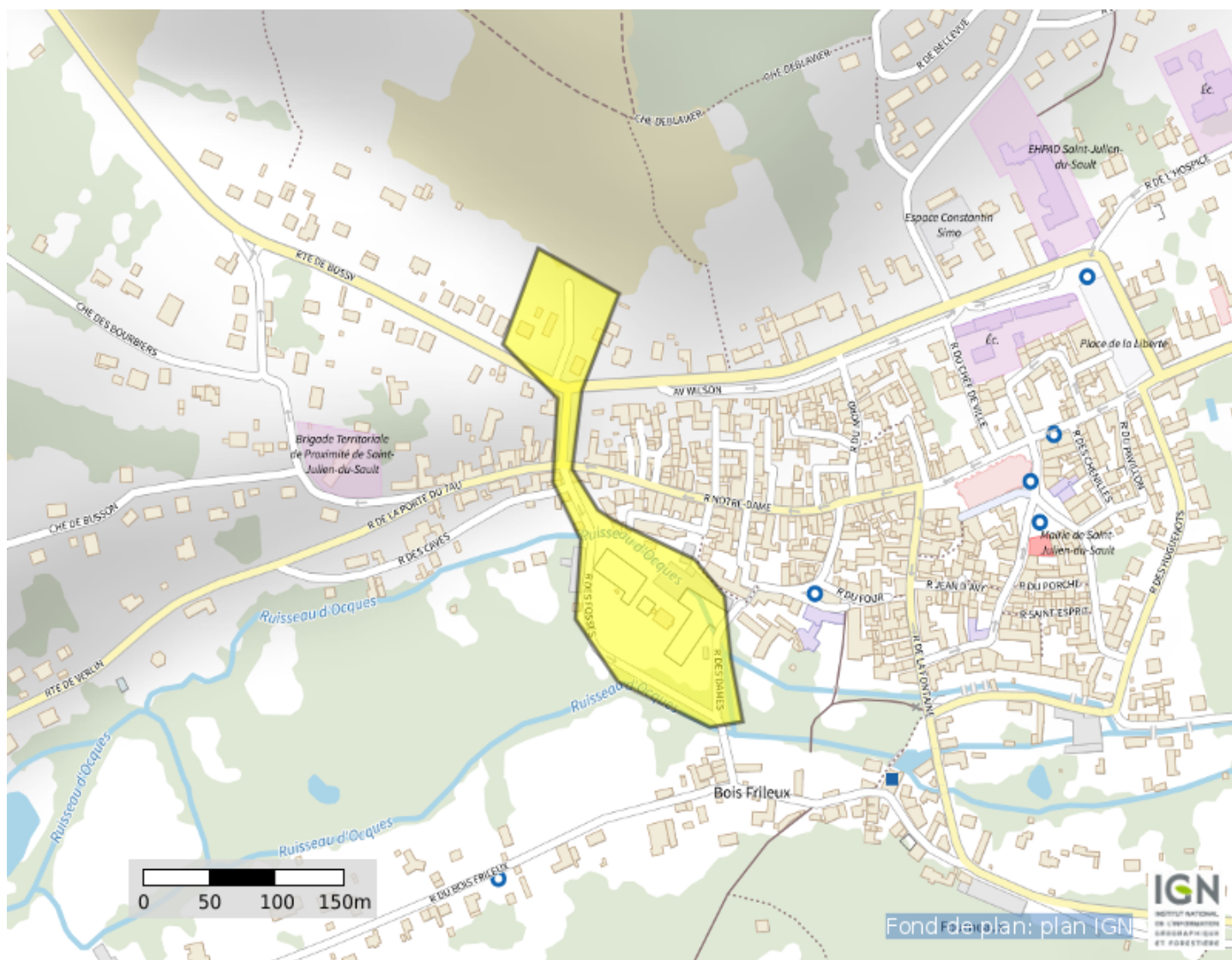

Coordonnées (Lambert 93) :	721846. 8089996852
----------------------------	---------------------------

6770002. 600928965

Liste des communes concernées :

Saint-Julien-du-Sault ;

Coordonnées (GPS) des sommets des polygones d'emprise :

3, 29193472489714	48, 03277487044014
3, 29111933335662	48, 03306902125391
3, 29076528176665	48, 03244484557726
3, 29131245240569	48, 03209329502874
3, 29126953706145	48, 03154802820882
3, 291544848679900	48, 03117494758669
3, 29149484261870	48, 03065836995853
3, 29192399606108	48, 03024940899715
3, 29284667596221	48, 02995524208833
3, 29317926988005	48, 02999111619150
3, 29306125268340	48, 03040007920259
3, 29299687966704	48, 03080903896827
3, 29269647225737	48, 03104580366505
3, 29189180955291	48, 03129691654874
3, 29172014817595	48, 03136866286218
3, 29146265611052	48, 03163412335337
3, 29155921563506	48, 03214351668245
3, 29193472489714	48, 03277487044014

(Emprise_Protys_v1.3)

Récépissé de DT
Récépissé de DICT

Au titre du chapitre IV du titre V du livre V (partie réglementaire) du Code de l'environnement
et de la section 12 du chapitre IV du titre III du livre V de la 4ème partie (partie réglementaire) du Code du travail

(Annexe 2 de l'arrêté du 15 février 2012 modifié - NOR : DEVP1116359A)

Destinataire

- ☒ Récépissé de DT
☐ Récépissé de DICT
☐ Récépissé de DT/DICT
conjointe

Dénomination
Complément / Service
Numéro / Voie
Lieu-dit / BP
Code postal / Commune
Pays

ADEME DR Normandie
TSA 54050
26 avenue de l'île Saint Martin
CEDEX 9
92894 NANTERRE CEDEX
France

N° consultation du téléservice : 2025072100554PMH

Référence de l'exploitant : 2530006563. 253003RDT02

N° d'affaire du déclarant : ACIER POLI - EdD

Personne à contacter (déclarant) : Marie HOULIE

Date de réception de la déclaration : 23/07/2025

Commune principale des travaux : 89330 SAINT JULIEN DU SAULT

Adresse des travaux prévus : RUE DES DAMES

Coordonnées de l'exploitant :

Raison sociale : ENEDIS- DRBOURGOGNE- DT- DICT

Personne à contacter : DT/DICT

Numéro / Voie : 65 rue de Longvic

Lieu-dit / BP :

Code Postal / Commune : 21004 DIJON CEDEX

Tél. : +33380634004

Fax :

Éléments généraux de réponse

- ☐ Les renseignements que vous avez fournis ne nous permettent pas de vous répondre. La déclaration est à renouveler. Précisez notamment :
☐ Les réseaux/ouvrages que nous exploitons ne sont pas concernés au regard des informations fournies. Distance > à : _____ m
☒ Il y a au moins un réseau/ouvrage concerné de catégorie (voir liste des catégories au verso) : EL Autres informations :

Modification ou extension de nos réseaux / ouvrages

Modification ou extension de réseau/ouvrage envisagée dans un délai inférieur à 3 mois : _____

☐ Réalisation de modifications en cours sur notre réseau/ouvrage.

Veuillez contacter notre représentant : _____

Tél. : _____

NB : Si nous avons connaissance d'une modification du réseau/ouvrage dans le délai maximal de 3 mois à compter de la consultation du téléservice, nous vous en informerons.

Emplacement de nos réseaux / ouvrages

☒ Plans joints : Références : Plans joints Echelle (1) : _____ Date d'édition (1) : _____ Sensible : ☒ Prof. règl. mini (1) : 65 cm Matériau réseau (1) : _____
NB : La classe de précision A, B ou C figure dans les plans. _____

☐ Réunion sur chantier pour localisation du réseau/ouvrage : ☐ Date retenue d'un commun accord : _____ à _____
ou ☐ Prise de RDV à l'initiative du déclarant (date du dernier contact non conclusif : _____)

☐ Votre projet doit tenir compte de la servitude protégeant notre ouvrage.

☒ (cas d'un récépissé de DT) Vous devez prévoir des investigations complémentaires à notre charge (hors cas d'exemption prévus dans la réglementation) (2)

☒ Des branchements non cartographiés sont présents. Ils sont soit pourvus d'affleurants visibles et rattachés à un réseau principal souterrain identifié dans les plans joints, soit munis de dispositifs automatiques supprimant tout risque en cas d'endommagement (2)

(1) : facultatif si l'information est fournie sur le plan joint (2) pour les tronçons et branchements non cartographiés en classe A, prévoir des clauses techniques et financières particulières dans le marché

Recommandations de sécurité

Les recommandations techniques spécifiques suivantes sont à appliquer, en fonction des risques liés à l'utilisation des techniques de travaux employées :
Des branchements souterrains sans affleurant et/ou aéro-souterrain sont susceptibles d'être dans l'enceinte des travaux déclarés.

Rubriques du guide technique relatives à des ouvrages ou travaux spécifiques : Chapitre 3.1, 6.1 et 6.2 du guide (Fascicule 2)

Pour les exploitants de lignes électriques : si la distance d'approche a été précisée, indiquez si la mise hors tension est : ☐ possible ☒ impossible

Mesures de sécurité à mettre en œuvre : Suite à l'évaluation de la distance d'approche entre vos travaux et nos ouvrages, veuillez vous reporter au document joint "Recommandations Enedis et protection"

Dispositifs importants pour la sécurité : _____

Cas de dégradation d'un de nos ouvrages

En cas de dégradation d'un de nos ouvrages, contactez nos services au numéro de téléphone suivant : 0181624701

Pour toute anomalie susceptible de mettre en cause la sécurité au cours du déroulement du chantier, prévenir le service départemental d'incendie et de secours (par défaut le 18 ou le 112) : SDIS de l'Yonne 0386944400

Responsable du dossier

Nom : AGORO Faruq
Désignation du service : Service DT- DICT
Tél : _____

Signature de l'exploitant ou de son représentant

Nom : AGORO Faruq
Signature : _____
Date : 23/07/2025 Nombre de pièces jointes, y compris les plans : 6

PIÈCES JOINTES DU RÉCÉPISSÉ

Nous vous invitons à prendre connaissance des pièces jointes en cliquant sur le(s) lien(s) ci-dessous :

Verso_Recepisse_DT-DICT.pdf

SHA-256

8aef048a63dd2b66933bba7097e84d19219650700b164324ac92cbf1f354cc55

https://utilisateurs.protys.fr/download/213/6158c752119e444c9323ea6293e11ddd_139217802/Verso_Recepisse_DT-DICT.pdf

D-Recommandations_Enedis_et_protection.pdf

SHA-256

79c2cd3ba29d2340052b87bd4bffa2f3f33e9395f6287c397d0c004f8e78eb572

https://utilisateurs.protys.fr/download/029/c78fe661c88d408b9d232acdf19552a_140437325/D-Recommandations_Enedis_et_protection.pdf

D-Lire_un_plan_Enedis.pdf

SHA-256

61af260c69df4e5379c6c77f28f2ede4c93267457e26706665c3e6a189199110

https://utilisateurs.protys.fr/download/077/7e002a8a3b5548cbbbe7b30a999cdb04_140893398/D-Lire_un_plan_Enedis.pdf

20230215_DA_Souterrain.pdf

SHA-256

49eb8b8c63968590e315b51b89a32cff101cd8163cfbd19f3148c6ff8412ecdf

https://utilisateurs.protys.fr/download/213/1911e2c584a64fa09b6321a584475a40_139217905/20230215_DA_Souterrain.pdf

A3_2025072100554PMH.pdf

SHA-256

481d7deee99b3c0539989e98e0afa163335cca837a0479d58bbe3c09169a1c7e

https://utilisateurs.protys.fr/download/204/13797e590a9b4668b5c5dd5d6bac243f/A3_2025072100554PMH.pdf

Annexe_IC_Enedis.pdf

SHA-256

11bd2a3469001bea30f552409f09c9a9205b53073ed3a7acbbe60dd930dbe841

https://utilisateurs.protys.fr/download/077/21ca9a7ed9b94e34861be5fa18ab0b8d_140893293/Annexe_IC_Enedis.pdf

**Veillez prendre en compte les commentaires suivants :****IMPRESSION DES PLANS JOINTS AU BON FORMAT:**

les plans PDF qui vous sont adressés sont multi formats. Ils sont indiqués sur chaque page. Pour conserver les échelles et avoir une bonne lecture des plans 1/200ème, il vous faut imprimer chaque page au bon format. **Assurez vous**

qu'aucune mise à l'échelle automatique n'est activée dans votre gestionnaire d'impression.

Votre demande fait référence à des travaux nécessitant une protection des réseaux Enedis.

Vous pouvez faire votre demande directement sur notre site www.enedis.fr dans la rubrique Aide & contact ou par téléphone auprès de notre Accueil distributeur aux numéros suivants :

Pour les particuliers : 09 70 83 19 70

Pour les professionnels : 09 70 83 29 70

Nous rappelons qu'il est d'usage de ne rien implanter à moins d'un mètre d'un ouvrage électrique (support, poste, coffret) afin de ne pas dégrader le massif en place et permettre également les interventions de remplacement place pour place.

Certains ouvrages (canalisations ainsi que leurs branchements) situés dans l'emprise des travaux sont susceptibles de ne pas être signalés par un dispositif avertisseur.

La présence d'un grillage avertisseur Rouge n'est pas systématique, notamment pour les ouvrages anciens et lors de pose sans tranchée.

En cas de présence de grillage avertisseur, la distance à la canalisation n'est en aucun cas garantie.

En phase de remblaiement, rétablir la continuité ou remplacer le dispositif avertisseur si celui-ci était présent.

Responsable : AGORO Faruq

Tél :

Date : 23/07/2025

Signature :

Déclaration de projet de Travaux

Déclaration d'Intention de Commencement de Travaux

Au titre du chapitre IV du titre V du livre V (partie réglementaire) du Code de l'environnement
et de la section 12 du chapitre IV du titre III du livre V de la 4ème partie (partie réglementaire) du Code du travail
(Annexe 1-1 de l'arrêté du 15 février 2012 modifié - NOR : DEVP1116359A)

Délai de réponse

Le destinataire doit répondre à toute déclaration, même s'il n'est pas concerné, sous 9 jours pour les DT et sous 7 jours pour les DICT, hors jours fériés, après la date de réception de la déclaration dûment remplie. Lorsque la déclaration est reçue sous forme non matérialisée, ces délais sont portés à 15 jours pour la DT et à 9 jours pour la DICT, hors jours fériés. Pour la DT, il peut être prolongé de 15 jours si l'exploitant effectue des mesures de localisation avant de répondre ou lors d'un rendez-vous sur site avec vous.

Exploitant
Destinataire
Complément / Service
Numéro / Voie
Code postal / Commune
Pays

VEOLIA EAU REGION CENTRE EST CHEZ SOGEDATA
Nord Bourgogne
Chez sogelink
TSA 70011
69134 DARDILLY CEDEX
France

DT (Déclaration de projet de travaux)

N° consultation du téléservice : **2025072100554PMH**

N° affaire du responsable du projet: **ACIER POLI - EdD**

Date de la déclaration : **23/07/2025**

☒ Responsable du projet, personne morale ☐ Responsable du projet, personne physique ☐ Déclaration conjointe DT/DICT

Responsable du projet

(1) : Champs facultatifs

Dénomination : **ADEME DR Normandie**

Pays : **France**

N° SIRET :

Représentant du responsable du projet

Dénomination : **ADEME DR Normandie**

Complément / Service : **TSA 54050**

N°, Voie : **26 avenue de l'île Saint Martin**

Lieu-dit / BP : **CEDEX 9**

Code postal : **92894** Commune : **NANTERRE CEDEX**

Personne à contacter : **Marie HOULIE**

Tél. : Fax₍₁₎ : **+33130487178**

Courriel₍₁₎ : **2530006563.253001DT01.05@captidec.fr**

Emplacement du projet

Adresse (2) : **RUE DES DAMES**

CP : **89330** Commune principale : **SAINT JULIEN DU SAULT**

Nb de communes : **1** (2) : facultatif si emprise dessinée sur le téléservice

Souhaits pour le récépissé

☐ Souhaite recevoir le récépissé (cas de la DT-DICT conjointe)

Mode de réception du récépissé souhaité : **ELECTRONIQUE**

Si mode de réception par voie électronique, précisez :

Capacité d'impression des plans : Taille : **A4** Couleur : ☒

Souhait de plans vectoriels : ☐ au format :

Projet et son calendrier

(3) : voir les codes au verso

Nature des travaux₍₃₎ : **CUR EBL ELG OTR TER**

Décrivez le projet : **Enlèvement de déchets dangereux**

Emploi de techniques sans tranchées : ☐ Oui ☒ Non
Distance minimale entre les travaux et la ligne électrique : _____ m

☐ Cochez si vous souhaitez les plans des réseaux électriques aériens.

Date prévue pour le commencement des travaux : **02/02/2026** Durée du chantier : **60** jour(s)

Investigations complémentaires par le responsable du projet (à remplir après réception du récépissé de DT)

Réalisation d'investigations complémentaires : ☐ Oui ☒ Non

Motif de réalisation ou non d'investigations complémentaires avant travaux (voir au verso) : _____

Date des investigations complémentaires : _____

☐ Investigations susceptibles de nécessiter une DICT

☐ Envoi des résultats aux exploitants d'ouvrages et aux entreprises

Signature du responsable du projet ou de son représentant

Nom : **HOULIE Marie**

Signature :

Nombre de pièces jointes, y compris les plans : **1**

DICT (Déclaration d'Intention de Commencement de Travaux)

N° consultation du téléservice : _____

N° affaire de l'exécutant des travaux : _____

Date de la déclaration : _____

Nature de la déclaration (voir les codes au verso) : _____

Exécutant des travaux

(1) : Champs facultatifs

Dénomination : _____

Complément / Service : _____

N°, Voie : _____

Lieu-dit / BP : _____

Code postal : _____ Commune : _____

Pays : _____ N° SIRET : _____

Nom de la personne à contacter : _____

Tél. : _____ Fax₍₁₎ : _____

Courriel₍₁₎ : _____

Emplacement des travaux (si différent du projet de travaux)

Adresse (2) : _____

CP : _____ Commune principale : _____

Nb de communes : _____ (2) : facultatif si emprise dessinée sur le téléservice

Souhaits pour le récépissé

Mode de réception du récépissé souhaité : _____

Si mode de réception par voie électronique, précisez :

Capacité d'impression des plans : Taille : _____ Couleur : ☐

Souhait de plans vectoriels : ☐ au format : _____

Travaux et leur calendrier

(3) : voir les codes au verso

Nature des travaux₍₃₎ : _____

Décrivez les travaux : _____

Techniques utilisées₍₃₎ : _____

☐ Autre, précisez la technique : _____

Précisez, le cas échéant, la profondeur max d'excavation : _____ cm

☐ Cochez en cas de modification du profil du terrain en fin de travaux

Résultats des investigations complémentaires communiquées par le responsable du projet : ☐ Oui ☒ Non

Distance minimale entre les travaux et la ligne électrique : _____ m

☐ Cochez si vous souhaitez les plans des réseaux électriques aériens.

Date prévue pour le commencement des travaux : _____

Durée du chantier : _____ jour(s)

Signature de l'exécutant des travaux ou de son représentant

Nom : _____

Signature :

Nombre de pièces jointes, y compris les plans : _____

Numéro de consultation du GU : **2025072100554PMH**

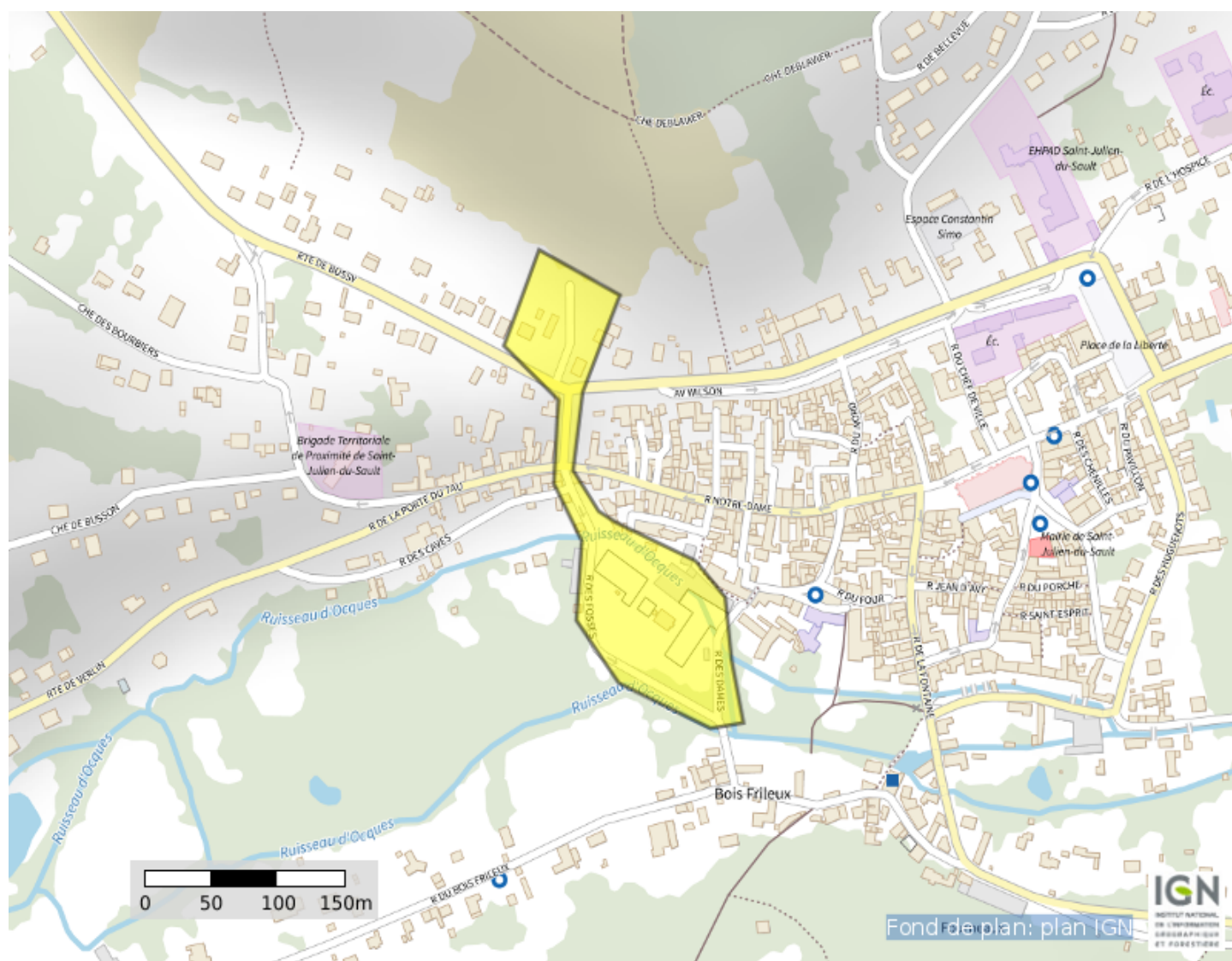

Coordonnées (Lambert 93) :	721846. 8089996852
----------------------------	--------------------

6770002. 600928965

Liste des communes concernées :

Saint-Julien-du-Sault ;

Coordonnées (GPS) des sommets des polygones d'emprise :

3, 29193472489714	48, 03277487044014
3, 29111933335662	48, 03306902125391
3, 29076528176665	48, 03244484557726
3, 29131245240569	48, 03209329502874
3, 29126953706145	48, 03154802820882
3, 291544848679900	48, 03117494758669
3, 29149484261870	48, 03065836995853
3, 29192399606108	48, 03024940899715
3, 29284667596221	48, 02995524208833
3, 29317926988005	48, 02999111619150
3, 29306125268340	48, 03040007920259
3, 29299687966704	48, 03080903896827
3, 29269647225737	48, 03104580366505
3, 29189180955291	48, 03129691654874
3, 29172014817595	48, 03136866286218
3, 29146265611052	48, 03163412335337
3, 29155921563506	48, 03214351668245
3, 29193472489714	48, 03277487044014

(Emprise_Protys_v1.3)

Récépissé de DT Récépissé de DICT

Au titre du chapitre IV du titre V du livre V (partie réglementaire) du Code de l'environnement
et de la section 12 du chapitre IV du titre III du livre V de la 4^{ème} partie (partie réglementaire) du Code du travail

(Annexe 2 de l'arrêté du 15 février 2012 modifié - NOR : DEVP1116359A)

Destinataire

Récépissé de DT
Récépissé de DICT
Récépissé de DT/DICT
conjointe

Dénomination :

Complément / Service :

Numéro / Voie :

Lieu-dit / BP :

Code Postal / Commune :

Pays :

Coordonnées de l'exploitant

Raison sociale :

Personne à contacter :

Numéro / Voie :

Lieu-dit / BP :

Code Postal / Commune :

Tél. :

Fax :

N° consultation du téléservice :

Référence de l'exploitant :

N° d'affaire du déclarant :

Personne à contacter (déclarant) :

Date de réception de la déclaration :

Commune principale des travaux :

Adresse des travaux prévus :

Éléments généraux de réponse

Les renseignements que vous avez fournis ne nous permettent pas de vous répondre. La déclaration est à renouveler. Précisez notamment :

Les réseaux/ouvrages que nous exploitons ne sont pas concernés au regard des informations fournies. Distance > à : _____ m

Il y a au moins un réseau / ouvrage concerné de catégorie (voir liste des catégories au verso) : _____. Autres informations :

Modification ou extension de nos réseaux / ouvrages

Modification ou extension de réseau/ouvrage envisagée dans un délai inférieur à 3 mois :

Réalisation de modifications en cours sur notre réseau/ouvrage.

Veuillez contacter notre représentant :

Tél. :

NB : Si nous avons connaissance d'une modification du réseau/ouvrage dans le délai maximal de 3 mois à compter de la consultation du téléservice, nous vous en informons.

Emplacement de nos réseaux / ouvrages

Plans joints :	Références :	Echelle ⁽¹⁾ :	Date d'édition ⁽¹⁾ :	Sensible :	Prof. régl. mini ⁽¹⁾ :	Matériau réseau ⁽¹⁾ :
NB : La classe de précision A, B ou C figure dans les plans.			___ / ___ / ___		___ cm	
			___ / ___ / ___		___ cm	

Réunion sur chantier pour localisation du réseau/ouvrage : Date retenue d'un commun accord : ___ / ___ / ___ à ___ h ___

ou Prise de RDV à l'initiative du déclarant (date du dernier contact non conclusif : ___ / ___ / ___)

Votre projet doit tenir compte de la servitude protégeant notre ouvrage.

(cas d'un récépissé de DT) Vous devez prévoir des investigations complémentaires à notre charge (hors cas d'exemption prévus dans la réglementation) ⁽²⁾

Des branchements non cartographiés sont présents. Ils sont soit pourvus d'affleurants visibles et rattachés à un réseau principal souterrain identifié dans les plans joints, soit munis de dispositifs automatiques supprimant tout risque en cas d'endommagement ⁽²⁾

(1) : facultatif si l'information est fournie sur le plan joint (2) : pour les tronçons et branchements non cartographiés en classe A, prévoir des clauses techniques et financières particulières dans le marché

Recommandations de sécurité

Les recommandations techniques spécifiques suivantes sont à appliquer, en fonction des risques liés à l'utilisation des techniques de travaux employées :

Rubriques du guide technique relatives à des ouvrages ou travaux spécifiques :

Pour les exploitants de lignes électriques : si la distance d'approche a été précisée, la mise hors tension est : possible impossible

Mesures de sécurité à mettre en œuvre :

Dispositifs importants pour la sécurité :

Cas de dégradation d'un de nos ouvrages

En cas de dégradation d'un de nos ouvrages, contactez nos services au numéro de téléphone suivant : _____

Pour toute anomalie susceptible de mettre en cause la sécurité au cours du déroulement du chantier, prévenir le service départemental d'incendie et de secours (par défaut le 18 ou le 112) : _____

Responsable du dossier

Nom : _____

Désignation du service : _____

Tél. : _____

Signature de l'exploitant ou de son représentant

Nom du signataire : _____

Signature : _____

Date : ___ / ___ / ___ Nombre de pièces jointes, y compris les plans : _____





















Contenu et légende des plans des réponses aux DT-DICT

Ouvrages Souterrains de Prélèvement ou de Distribution d'Eau (Eau Potable)

Plans et données disponibles dans ce dossier

- 1 Plan des ouvrages du réseau d'eau potable
- 2 Données complémentaires des points singuliers relevés en classe A

Légende

Chantier  Emprise des travaux	
Eau Potable Canalisation  Refoulement  Veolia  Abandonné  Privé Branchement  Abandonné  Privé  Veolia Equipement réseau  Public  Veolia  Vannes  Point de Service Vanne de Branchement	Défense incendie  Réserve  Bouche incendie  Poteau incendie Ouvrages (Eau Potable)  Forage/captage  Usine de traitement  Reservoir (sur tour)  Reservoir (semi enterré)  Reservoir  Regard visite  Autre  Station de pompage, surpression ou rechloration

Les ouvrages Privés ou Abandonnés ne sont pas exploités par Veolia, leur position est donnée à titre indicatif

La durée de validité du récépissé est limitée dans le temps, la DICT doit être renouvelée dans les cas suivants :

- La durée des travaux est supérieure à 6 mois et aucune réunion périodique n'a été planifiée avec les exploitants de réseaux sensibles
- Les travaux annoncés ne sont pas entrepris dans un délai de 3 mois à compter de la date de consultation de la liste des exploitants
- Les travaux sont interrompus pendant plus de 3 mois.

Les plans sont restitués sur le meilleur fond de plan à grande échelle disponible - toutefois le fond de plan mis à disposition de Veolia peut comporter des erreurs importantes ; pour les ouvrages indiqués en classe A, il est nécessaire de se reporter aux coordonnées Lambert fournies avec la réponse.

Dans tous les cas, vous devez procéder à la lecture de l'environnement et prendre en compte les indications fournies par les affleurants (regards, chambres, bouches à clé, etc.)

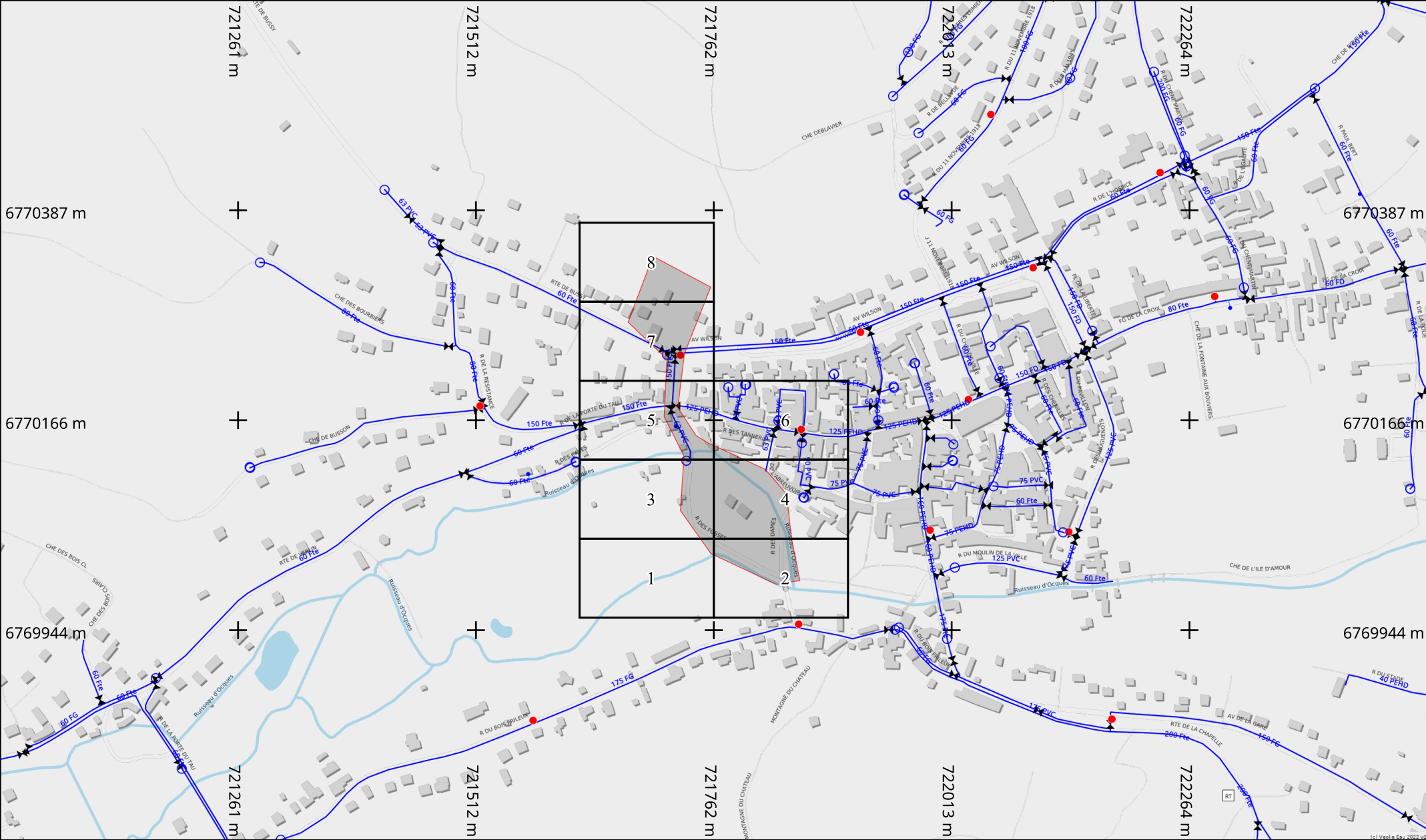

Info. DICT

Adresse : RUE DES DAMES

89330 Saint-Julien-du-Sault

Date d'édition : 23/07/2025

N° Consultation : 2025072100554PMH

Info. plan

Classe de précision (Système de coordonnées : Lambert 93)

Par défaut, les ouvrages figurant sur le plan sont rangés en **classe de précision C**

Les éléments rangés en **classe de précision A** sont indiqués de la manière suivante :

— Diamètre Matériau [A] — : Pour objets linéaires

A23 : Pour points singuliers (coordonnées disponibles sur feuille dédiée)

Echelle : 1:5000

Format d'impression : A4 Paysage

Orientation

Nord

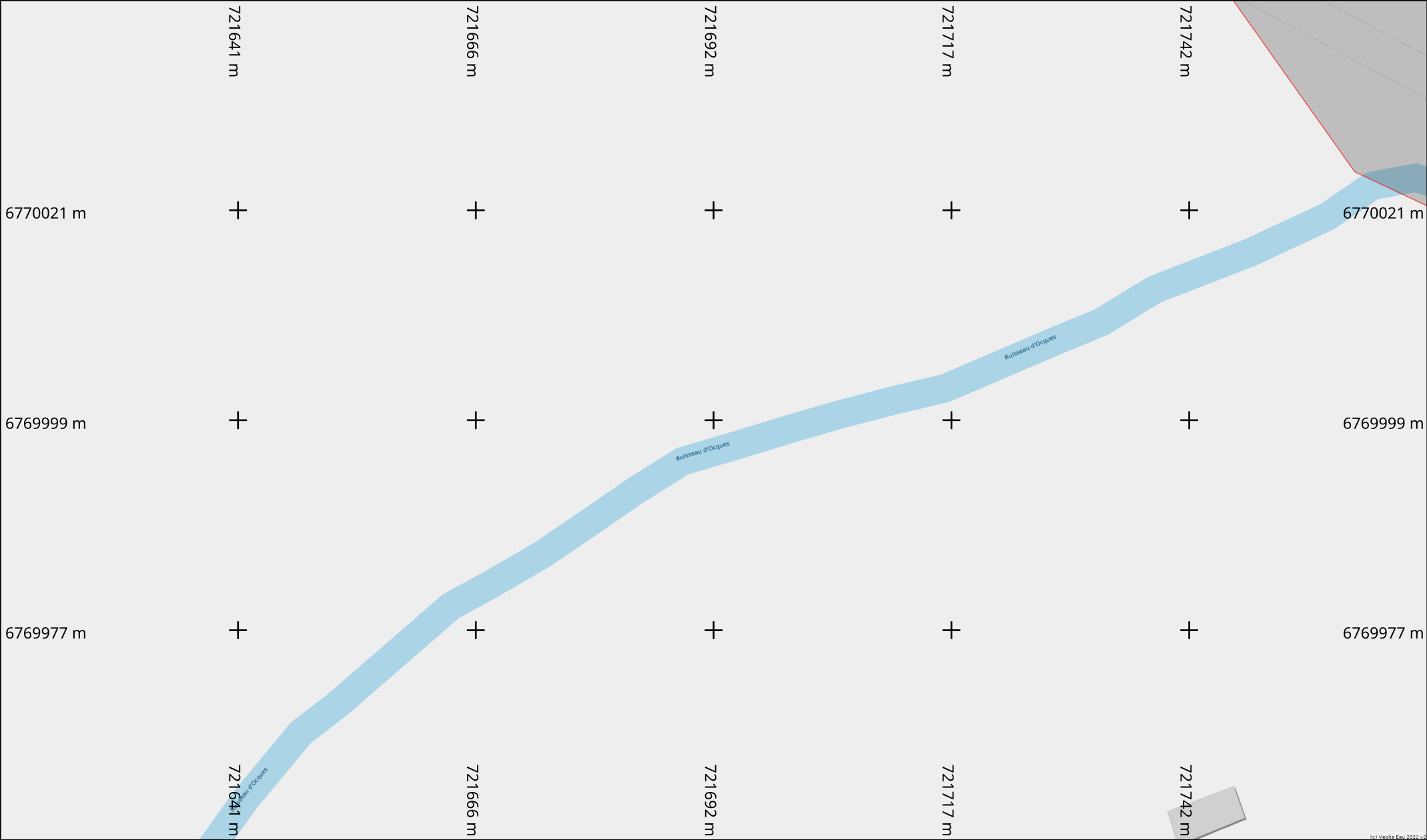

vers folio 2

Info. DICT

Adresse : RUE DES DAMES
89330 Saint-Julien-du-Sault
Date d'édition : 23/07/2025
N° Consultation : 2025072100554PMH



Info. plan

Classe de précision (Système de coordonnées : Lambert 93)
Par défaut, les ouvrages figurant sur le plan sont rangés en **classe de précision C**
Les éléments rangés en **classe de précision A** sont indiqués de la manière suivante :
— Diamètre Matériau [A] — : Pour objets linéaires
A23 : Pour points singuliers (coordonnées disponibles sur feuille dédiée)

Echelle : 1:500
0 2 4 6 8 10m
Format d'impression :
A4 Paysage

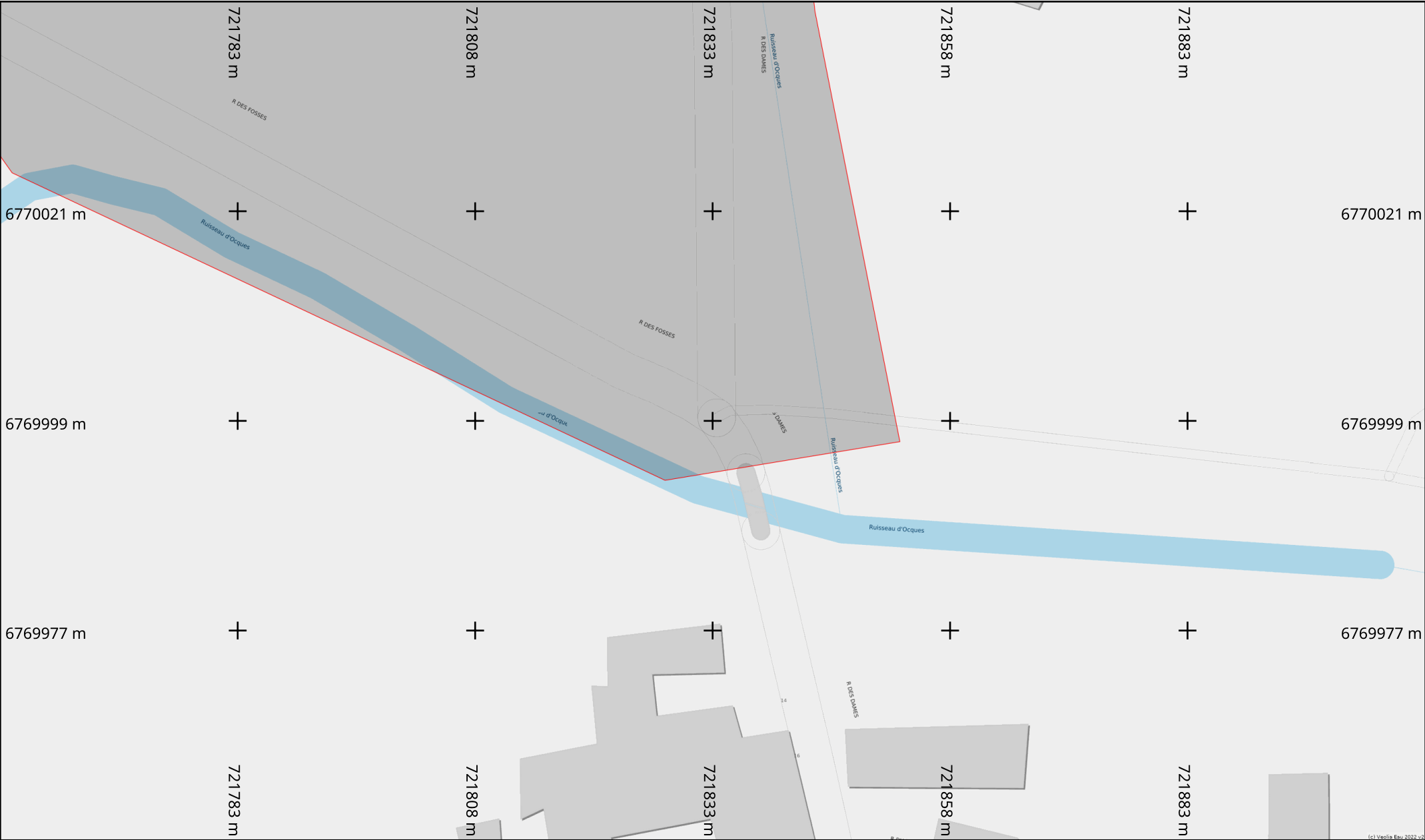
Orientation
Nord



Info. DICT	Adresse : RUE DES DAMES	Info. plan	Classe de précision (Système de coordonnées : Lambert 93) Par défaut, les ouvrages figurant sur le plan sont rangés en classe de précision C Les éléments rangés en classe de précision A sont indiqués de la manière suivante : — Diamètre Matériau [A] — : Pour objets linéaires A23 : Pour points singuliers (coordonnées disponibles sur feuille dédiée)	Echelle : 1:500  Format d'impression : A4 Paysage	Orientation Nord 
	89330 Saint-Julien-du-Sault				
	Date d'édition : 23/07/2025				
	N° Consultation : 2025072100554PMH				

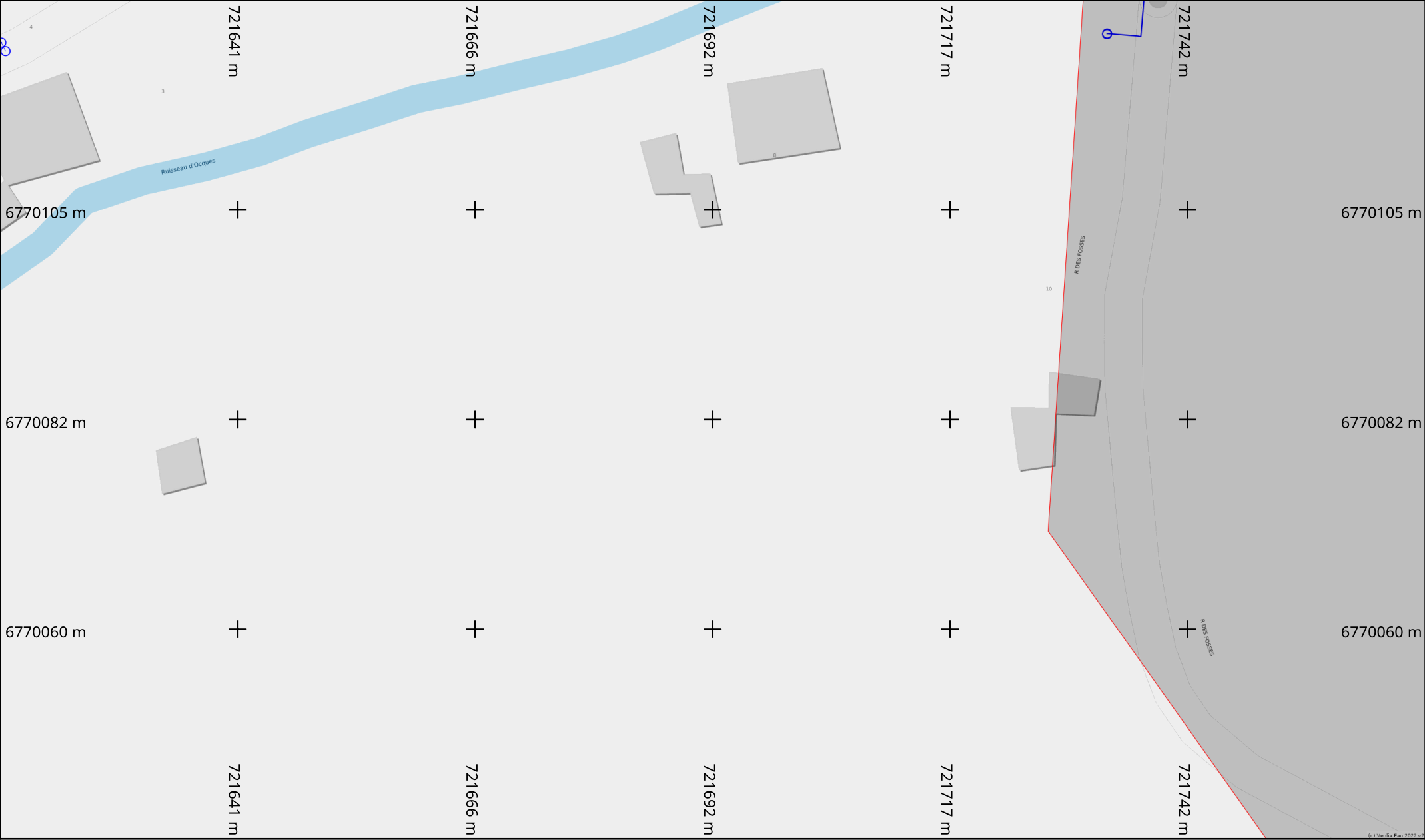

Info. DICT

Adresse : RUE DES DAMES

89330 Saint-Julien-du-Sault

Date d'édition : 23/07/2025

N° Consultation : 2025072100554PMH

Info. plan

Classe de précision (Système de coordonnées : Lambert 93)

Par défaut, les ouvrages figurant sur le plan sont rangés en **classe de précision C**

Les éléments rangés en **classe de précision A** sont indiqués de la manière suivante :

— Diamètre Matériau [A] — : Pour objets linéaires

A23 : Pour points singuliers (coordonnées disponibles sur feuille dédiée)

Echelle : 1:500

Format d'impression :
A4 Paysage

Orientation

Nord



Info. DICT

Adresse : RUE DES DAMES

89330 Saint-Julien-du-Sault

Date d'édition : 23/07/2025

N° Consultation : 2025072100554PMH

Info. plan

Classe de précision (Système de coordonnées : Lambert 93)

Par défaut, les ouvrages figurant sur le plan sont rangés en **classe de précision C**
Les éléments rangés en **classe de précision A** sont indiqués de la manière suivante :

— Diamètre Matériau [A] — : Pour objets linéaires
A23 : Pour points singuliers (coordonnées disponibles sur feuille dédiée)

Echelle : 1:500

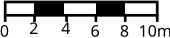

Format d'impression :
A4 Paysage

Orientation

Nord





Info. DICT

Adresse : RUE DES DAMES

89330 Saint-Julien-du-Sault

Date d'édition : 23/07/2025

N° Consultation : 2025072100554PMH

Info. plan

Classe de précision (Système de coordonnées : Lambert 93)

Par défaut, les ouvrages figurant sur le plan sont rangés en **classe de précision C**

Les éléments rangés en **classe de précision A** sont indiqués de la manière suivante :

— **Diamètre Matériau [A]** — : Pour objets linéaires

A23 : Pour points singuliers (coordonnées disponibles sur feuille dédiée)

Echelle : 1:500

Format d'impression :
A4 Paysage

Orientation

Nord



Nord



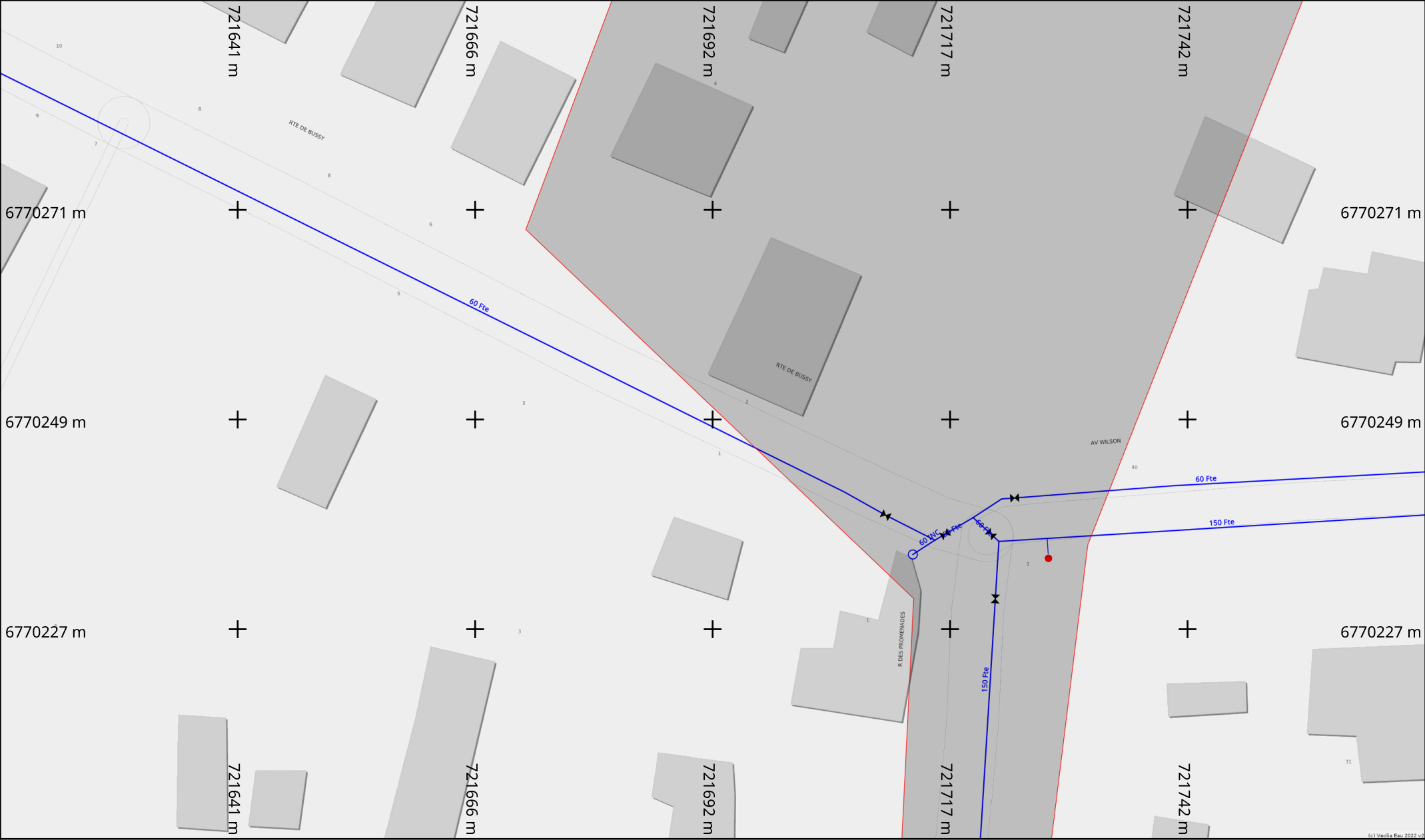

Info. DICT

Adresse : RUE DES DAMES

89330 Saint-Julien-du-Sault

Date d'édition : 23/07/2025

N° Consultation : 2025072100554PMH

Info. plan

vers folio 5

Classe de précision (Système de coordonnées : Lambert 93)

Par défaut, les ouvrages figurant sur le plan sont rangés en **classe de précision C**

Les éléments rangés en **classe de précision A** sont indiqués de la manière suivante :

— Diamètre Matériau [A] — : Pour objets linéaires

A23 : Pour points singuliers (coordonnées disponibles sur feuille dédiée)

Echelle : 1:500

Format d'impression :
A4 Paysage

Orientation

Nord

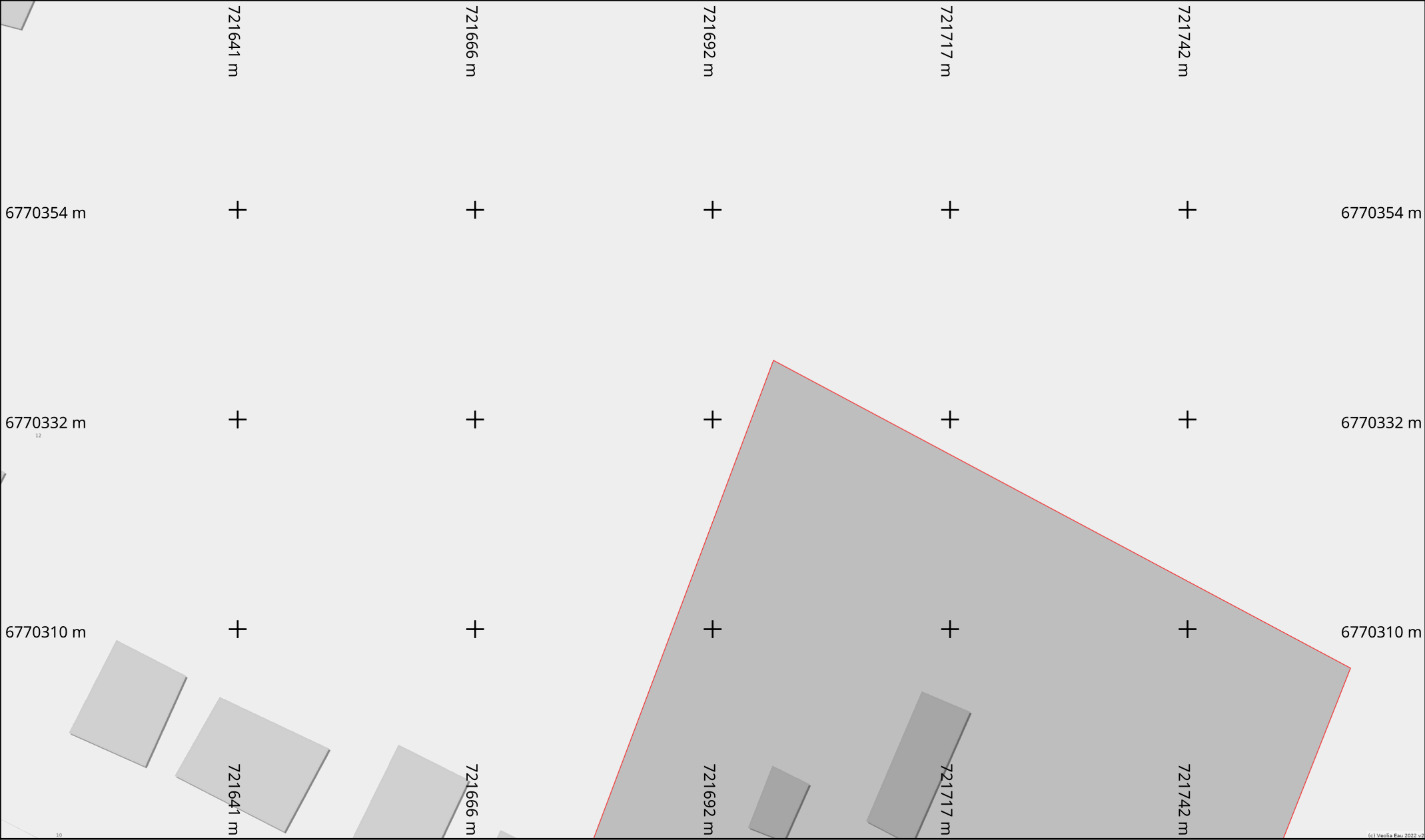

Info. DICT

Adresse : RUE DES DAMES

89330 Saint-Julien-du-Sault

Date d'édition : 23/07/2025

N° Consultation : 2025072100554PMH

Info. plan

Classe de précision

(Système de coordonnées : Lambert 93)

Par défaut, les ouvrages figurant sur le plan sont rangés en **classe de précision C**

Les éléments rangés en **classe de précision A** sont indiqués de la manière suivante :

— Diamètre Matériau [A] —

: Pour objets linéaires

A23

: Pour points singuliers (coordonnées disponibles sur feuille dédiée)

Echelle : 1:500

0 2 4 6 8 10m

Format d'impression : A4 Paysage

Orientation

Nord

Déclaration de projet de Travaux

Déclaration d'Intention de Commencement de Travaux

Au titre du chapitre IV du titre V du livre V (partie réglementaire) du Code de l'environnement
et de la section 12 du chapitre IV du titre III du livre V de la 4ème partie (partie réglementaire) du Code du travail
(Annexe 1-1 de l'arrêté du 15 février 2012 modifié - NOR : DEVP1116359A)

Délai de réponse

Le destinataire doit répondre à toute déclaration, même s'il n'est pas concerné, sous 9 jours pour les DT et sous 7 jours pour les DICT, hors jours fériés, après la date de réception de la déclaration dûment remplie. Lorsque la déclaration est reçue sous forme non matérialisée, ces délais sont portés à 15 jours pour la DT et à 9 jours pour la DICT, hors jours fériés. Pour la DT, il peut être prolongé de 15 jours si l'exploitant effectue des mesures de localisation avant de répondre ou lors d'un rendez-vous sur site avec vous.

Exploitant
Destinataire
Lieu-dit / BP
Code postal / Commune
Pays

Orange XO
Service DICT
TSA 70011
69134 DARDILLY CEDEX
France

DT (Déclaration de projet de travaux)

N° consultation du téléservice : **2025072100554PMH**

N° affaire du responsable du projet: **ACIER POLI - EdD**

Date de la déclaration : **23/07/2025**

☒ Responsable du projet, personne morale ☐ Responsable du projet, personne physique ☐ Déclaration conjointe DT/DICT

Responsable du projet

(1) : Champs facultatifs

Dénomination : **ADEME DR Normandie**

Pays : **France**

N° SIRET :

Représentant du responsable du projet

Dénomination : **ADEME DR Normandie**

Complément / Service : **TSA 54050**

N°, Voie : **26 avenue de l'île Saint Martin**

Lieu-dit / BP : **CEDEX 9**

Code postal : **92894** Commune : **NANTERRE CEDEX**

Personne à contacter : **Marie HOULIE**

Tél. : Fax₍₁₎ : **+33130487178**

Courriel₍₁₎ : **mari.e.houli.e@ademe.fr**

Emplacement du projet

Adresse (2) : **RUE DES DAMES**

CP : **89330** Commune principale : **SAINT JULIEN DU SAULT**

Nb de communes : **1** (2) : facultatif si emprise dessinée sur le téléservice

Souhaits pour le récépissé

☐ Souhaite recevoir le récépissé (cas de la DT-DICT conjointe)

Mode de réception du récépissé souhaité : **ELECTRONIQUE**

Si mode de réception par voie électronique, précisez :

Capacité d'impression des plans : Taille : **A4** Couleur : ☒

Souhait de plans vectoriels : ☐ au format :

Projet et son calendrier

(3) : voir les codes au verso

Nature des travaux₍₃₎ : **CUR EBL ELG OTR TER**

Décrivez le projet : **Enlèvement de déchets dangereux**

Emploi de techniques sans tranchées : ☐ Oui ☒ Non
Distance minimale entre les travaux et la ligne électrique : _____ m

☐ Cochez si vous souhaitez les plans des réseaux électriques aériens.

Date prévue pour le commencement des travaux : **02/02/2026** Durée du chantier : **60** jour(s)

Investigations complémentaires par le responsable du projet (à remplir après réception du récépissé de DT)

Réalisation d'investigations complémentaires : ☐ Oui ☒ Non

Motif de réalisation ou non d'investigations complémentaires avant travaux (voir au verso) : _____

Date des investigations complémentaires : _____

☐ Investigations susceptibles de nécessiter une DICT

☐ Envoi des résultats aux exploitants d'ouvrages et aux entreprises

Signature du responsable du projet ou de son représentant

Nom : **HOULIE Marie**

Signature :

Nombre de pièces jointes, y compris les plans : **1**

DICT (Déclaration d'Intention de Commencement de Travaux)

N° consultation du téléservice : _____

N° affaire de l'exécutant des travaux : _____

Date de la déclaration : _____

Nature de la déclaration (voir les codes au verso) : _____

Exécutant des travaux

(1) : Champs facultatifs

Dénomination : _____

Complément / Service : _____

N°, Voie : _____

Lieu-dit / BP : _____

Code postal : _____ Commune : _____

Pays : _____ N° SIRET : _____

Nom de la personne à contacter : _____

Tél. : _____ Fax₍₁₎ : _____

Courriel₍₁₎ : _____

Emplacement des travaux (si différent du projet de travaux)

Adresse (2) : _____

CP : _____ Commune principale : _____

Nb de communes : _____ (2) : facultatif si emprise dessinée sur le téléservice

Souhaits pour le récépissé

Mode de réception du récépissé souhaité : _____

Si mode de réception par voie électronique, précisez :

Capacité d'impression des plans : Taille : _____ Couleur : ☐

Souhait de plans vectoriels : ☐ au format : _____

Travaux et leur calendrier

(3) : voir les codes au verso

Nature des travaux₍₃₎ : _____

Décrivez les travaux : _____

Techniques utilisées₍₃₎ : _____

☐ Autre, précisez la technique : _____

Précisez, le cas échéant, la profondeur max d'excavation : _____ cm

☐ Cochez en cas de modification du profil du terrain en fin de travaux

Résultats des investigations complémentaires communiquées par le responsable du projet : ☐ Oui ☒ Non

Distance minimale entre les travaux et la ligne électrique : _____ m

☐ Cochez si vous souhaitez les plans des réseaux électriques aériens.

Date prévue pour le commencement des travaux : _____

Durée du chantier : _____ jour(s)

Signature de l'exécutant des travaux ou de son représentant

Nom : _____

Signature :

Nombre de pièces jointes, y compris les plans : _____

Numéro de consultation du GU : **2025072100554PMH**

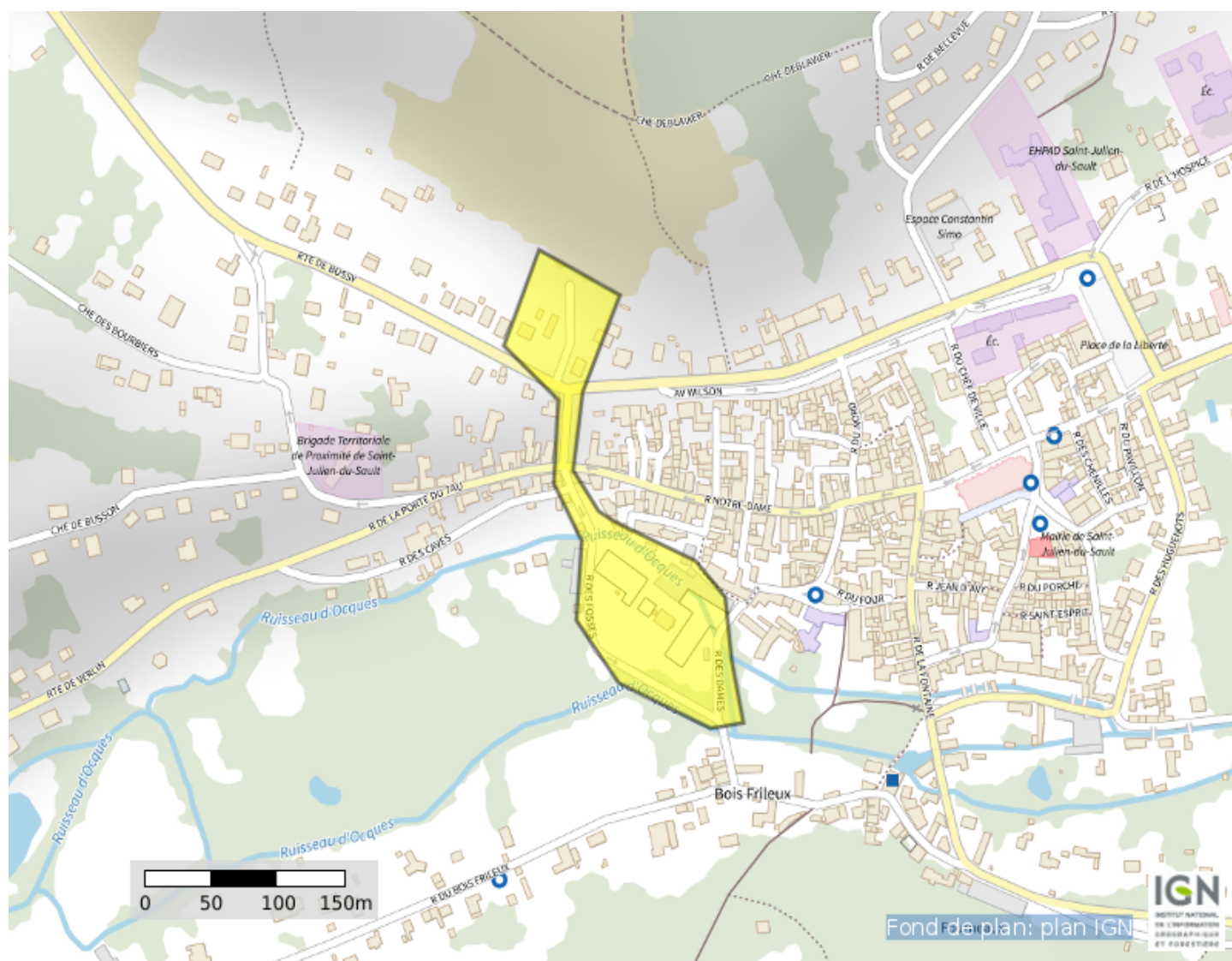

Coordonnées (Lambert 93) :	721846. 8089996852
----------------------------	--------------------

6770002. 600928965

Liste des communes concernées :

Saint-Julien-du-Sault ;

Coordonnées (GPS) des sommets des polygones d'emprise :

3, 29193472489714	48, 03277487044014
3, 29111933335662	48, 03306902125391
3, 29076528176665	48, 03244484557726
3, 29131245240569	48, 03209329502874
3, 29126953706145	48, 03154802820882
3, 291544848679900	48, 03117494758669
3, 29149484261870	48, 03065836995853
3, 29192399606108	48, 03024940899715
3, 29284667596221	48, 02995524208833
3, 29317926988005	48, 02999111619150
3, 29306125268340	48, 03040007920259
3, 29299687966704	48, 03080903896827
3, 29269647225737	48, 03104580366505
3, 29189180955291	48, 03129691654874
3, 29172014817595	48, 03136866286218
3, 29146265611052	48, 03163412335337
3, 29155921563506	48, 03214351668245
3, 29193472489714	48, 03277487044014

(Emprise_Protys_v1.3)

Récépissé de DT
Récépissé de DICT

Au titre du chapitre IV du titre V du livre V (partie réglementaire) du Code de l'environnement
et de la section 12 du chapitre IV du titre III du livre V de la 4ème partie (partie réglementaire) du Code du travail

(Annexe 2 de l'arrêté du 15 février 2012 modifié - NOR : DEVP1116359A)

Destinataire

- ☒ Récépissé de DT
☐ Récépissé de DICT
☐ Récépissé de DT/DICT
conjointe

Dénomination
Complément / Service
Numéro / Voie
Lieu-dit / BP
Code postal / Commune
Pays

ADEME DR Normandie
TSA 54050
26 avenue de l'île Saint Martin
CEDEX 9
92894 NANTERRE CEDEX
France

N° consultation du téléservice : 2025072100554PMH

Référence de l'exploitant : 2530006563. 253004RDT02

N° d'affaire du déclarant : ACIER POLI - EdD

Personne à contacter (déclarant) : Marie HOULIE

Date de réception de la déclaration : 23/07/2025

Commune principale des travaux : 89330 SAINT JULIEN DU SAULT

Adresse des travaux prévus : RUE DES DAMES

Coordonnées de l'exploitant :

Raison sociale : Orange XO

Personne à contacter : GAILLARD GUILLAUME

Numéro / Voie :

Lieu-dit / BP : TSA 70011

Code Postal / Commune : 69134 DARDILLY CEDEX

Tél. :

Fax :

Éléments généraux de réponse

- ☐ Les renseignements que vous avez fournis ne nous permettent pas de vous répondre. La déclaration est à renouveler. Précisez notamment :
☐ Les réseaux/ouvrages que nous exploitons ne sont pas concernés au regard des informations fournies. Distance > à : _____ m
☒ Il y a au moins un réseau/ouvrage concerné de catégorie (voir liste des catégories au verso) : TL Autres informations :

Modification ou extension de nos réseaux / ouvrages

Modification ou extension de réseau/ouvrage envisagée dans un délai inférieur à 3 mois : _____

☒ Réalisation de modifications en cours sur notre réseau/ouvrage.

Veuillez contacter notre représentant : pdcs. alo@orange.com

Tél. :

NB : Si nous avons connaissance d'une modification du réseau/ouvrage dans le délai maximal de 3 mois à compter de la consultation du téléservice, nous vous en informerons.

Emplacement de nos réseaux / ouvrages

☒ Plans joints : Références : Echelle (1) : Date d'édition (1) : Sensible : Prof. règl. mini (1) : Matériau réseau (1) :
NB : La classe de précision A, B ou C figure dans les plans. _____ cm _____ cm

☐ Réunion sur chantier pour localisation du réseau/ouvrage : ☐ Date retenue d'un commun accord : _____ à _____
ou ☐ Prise de RDV à l'initiative du déclarant (date du dernier contact non conclusif : _____)

☐ Votre projet doit tenir compte de la servitude protégeant notre ouvrage.

☐ (cas d'un récépissé de DT) Vous devez prévoir des investigations complémentaires à notre charge (hors cas d'exemption prévus dans la réglementation) (2)

☐ Des branchements non cartographiés sont présents. Ils sont soit pourvus d'affleurants visibles et rattachés à un réseau principal souterrain identifié dans les plans joints, soit munis de dispositifs automatiques supprimant tout risque en cas d'endommagement (2)

(1) : facultatif si l'information est fournie sur le plan joint (2) pour les tronçons et branchements non cartographiés en classe A, prévoir des clauses techniques et financières particulières dans le marché

Recommandations de sécurité

Les recommandations techniques spécifiques suivantes sont à appliquer, en fonction des risques liés à l'utilisation des techniques de travaux employées :

Liaison fort trafic

Rubriques du guide technique relatives à des ouvrages ou travaux spécifiques :

Pour les exploitants de lignes électriques : si la distance d'approche a été précisée, indiquez si la mise hors tension est : ☐ possible ☐ impossible

Mesures de sécurité à mettre en œuvre : **CODE 3 : si nécessité d'un complément d'information sur la localisation de nos ouvrages, votre contact est : pdcs. alo@orange.com**

Dispositifs importants pour la sécurité :

Cas de dégradation d'un de nos ouvrages

En cas de dégradation d'un de nos ouvrages, contactez nos services au numéro de téléphone suivant : 0810300111

Pour toute anomalie susceptible de mettre en cause la sécurité au cours du déroulement du chantier, prévenir le service départemental d'incendie et de secours (par défaut le 18 ou le 112) :

Responsable du dossier

Nom : ORANGE

Désignation du service : POLE RDT/RDICT

Tél : +33 969393212

Signature de l'exploitant ou de son représentant

Nom : GAILLARD GUILLAUME

Signature :

Date : 23/07/2025 Nombre de pièces jointes, y compris les plans : 6



orange

POLE RDT/RDICT

Pour signaler un dommage aux réseaux:
<https://dommages-reseaux.orange.fr/> ou

Système de coordonnées : WGS 84 / Pseudo-Mercator (EPSG : 3857)

Les points topographiques sont indiqués dans le système de référence prescrit par l'article 1-A du décret n° 2006-272 du 3 mars 2006

Echelle : 1/1500



Propriétaires	
Orange	Autres
Conduite allégée	
Conduite enrobée	
Artère pleine terre	
Artère aérienne appuis Orange	
Artère aérienne appuis ERDF	
Classe de précision ouvrages: [A,B,C]	
+ Points topographiques	
© Orange	

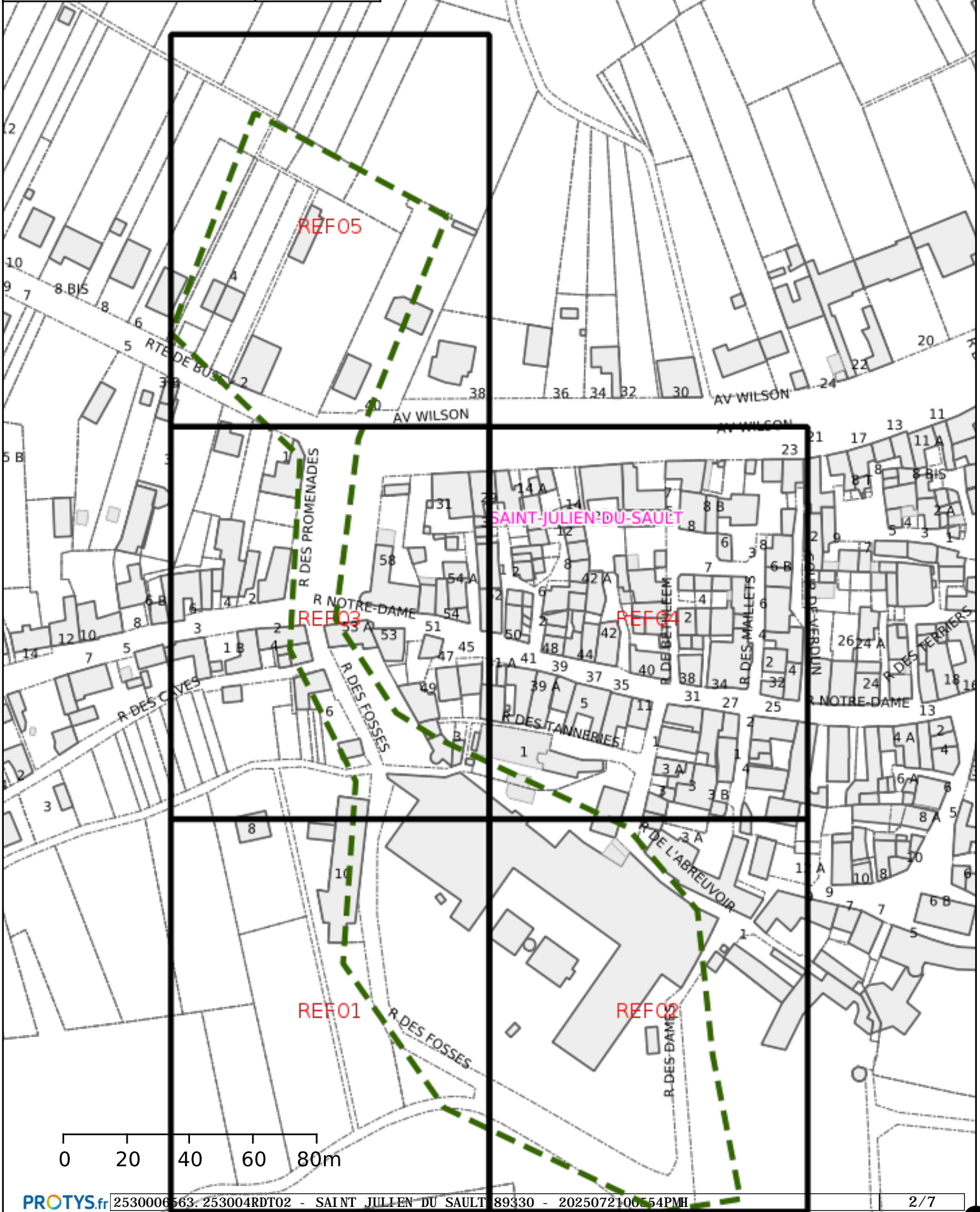



POLE RDT/RDICT

Pour signaler un dommage aux réseaux:
<https://dommages-reseaux.orange.fr/> ou

Système de coordonnées : WGS 84 / Pseudo-Mercator (EPSG : 3857)

Les points topographiques sont indiqués dans le système de référence prescrit par l'article 1-A du décret n° 2006-272 du 3 mars 2006

Référence: 1 / 5



© Orange

Propriétaires
Orange Autres

Conduite allégée

Conduite enrobée

Artère pleine terre

Artère aérienne appuis Orange

Artère aérienne appuis ERDF

Classe de précision ouvrages: [A,B,C]

Points topographiques

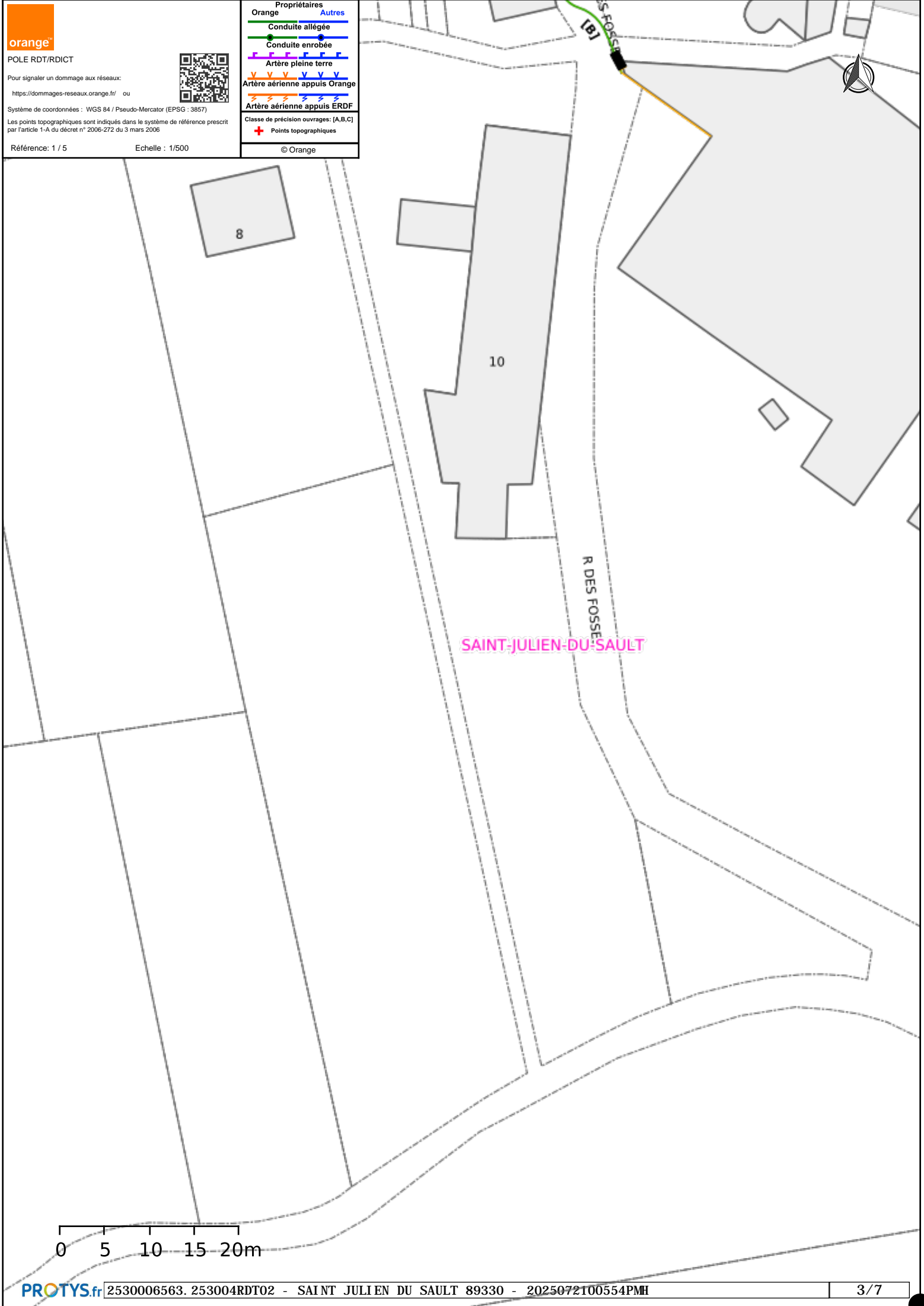



POLE RDT/RDICT

Pour signaler un dommage aux réseaux:
<https://dommages-reseaux.orange.fr/> ou

Système de coordonnées : WGS 84 / Pseudo-Mercator (EPSG : 3857)

Les points topographiques sont indiqués dans le système de référence prescrit par l'article 1-A du décret n° 2006-272 du 3 mars 2006

Référence: 2 / 5



© Orange

Propriétaires

Orange

Autres

Conduite allégée

Conduite enrobée

Artère pleine terre

Artère aérienne appuis Orange

Artère aérienne appuis ERDF

Classe de précision ouvrages: [A,B,C]

Points topographiques



orange

POLE RDT/RDICT

Pour signaler un dommage aux réseaux:
<https://dommages-reseaux.orange.fr/> ou

Système de coordonnées : WGS 84 / Pseudo-Mercator (EPSG : 3857)

Les points topographiques sont indiqués dans le système de référence prescrit par l'article 1-A du décret n° 2006-272 du 3 mars 2006

Référence: 3 / 5

Echelle : 1/500

Propriétaires

Orange

Autres

Conduite allégée

Conduite enrobée

Artère pleine terre

Artère aérienne appuis Orange

Artère aérienne appuis ERDF

Classe de précision ouvrages: [A,B,C]

Points topographiques

© Orange

PROTYS.fr

2530006563.252000

SAINT JULIEN DU SAULT 89

72000554PMH

WGS84 (GPS) (lon : 3.292115 , lat : 48.031067)



Propriétaires
Orange Autres

Conduite allégée

Conduite enrobée

Artère pleine terre

Artère aérienne appuis Orange

Artère aérienne appuis ERDF

Classe de précision utilisée : [A,B,C]

➕ Points topographiques

© Orange

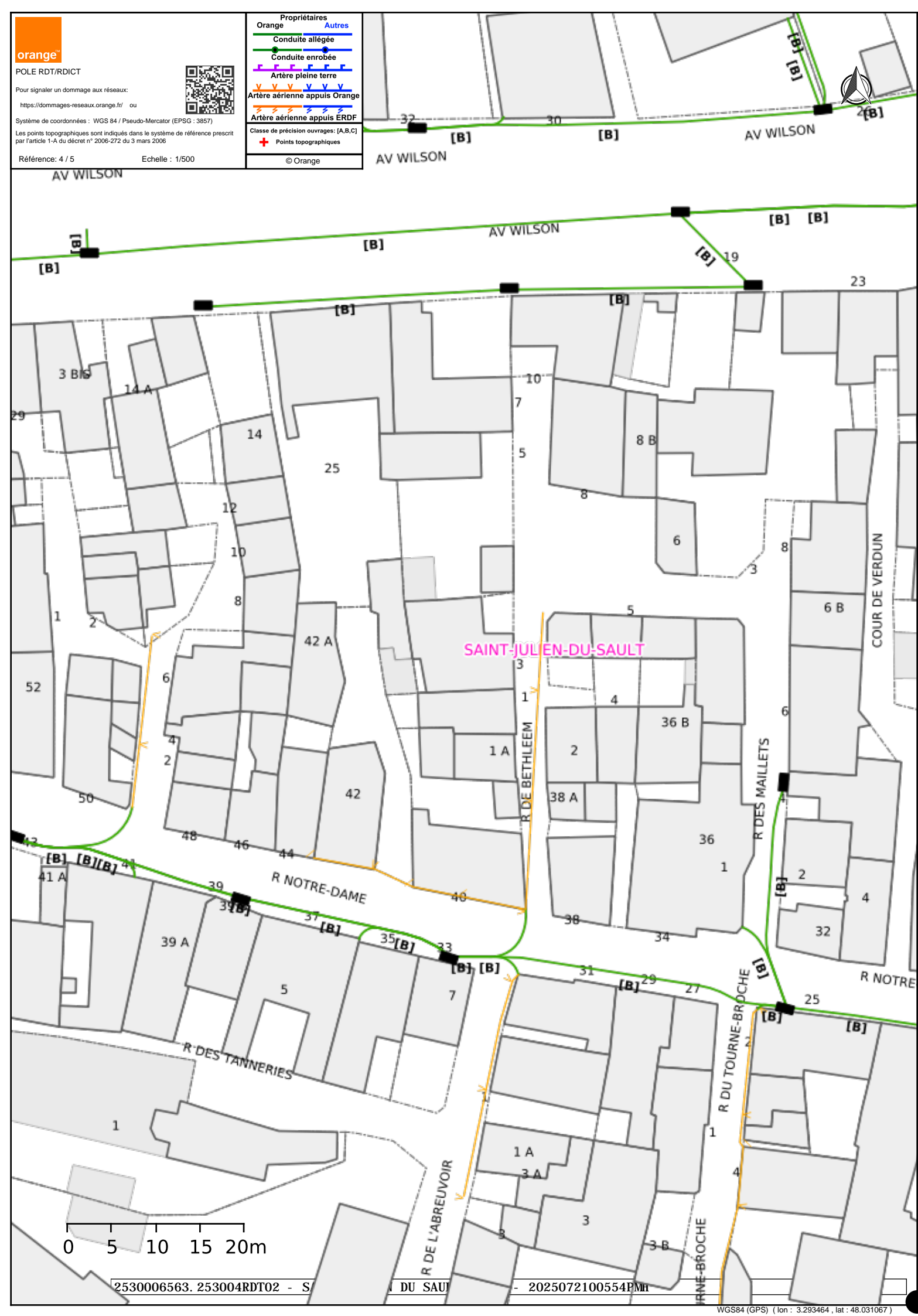

orange

POLE RDT/RDICT

Pour signaler un dommage aux réseaux:
<https://dommages-reseaux.orange.fr/> ou

Système de coordonnées : WGS 84 / Pseudo-Mercator (EPSG : 3857)

Les points topographiques sont indiqués dans le système de référence prescrit par l'article 1-A du décret n° 2006-272 du 3 mars 2006

Référence: 5 / 5

Echelle : 1/500

Propriétaires

Orange

Autres

Conduite allégée

Conduite enrobée

Artère pleine terre

Artère aérienne appuis Orange

Artère aérienne appuis ERDF

Classe de précision ouvrages: [A,B,C]

Points topographiques

© Orange

SAINT-JULIEN-DU-SAULT

PROTYS.fr

253000 253004

253004

SAINT JULIEN DU SAULT 89330 - 2025072100554PMH

AV WILSON

7 / 7

WGS84 (GPS) (lon : 3.292115 , lat : 48.032179)

Déclaration de projet de Travaux

Déclaration d'Intention de Commencement de Travaux

Au titre du chapitre IV du titre V du livre V (partie réglementaire) du Code de l'environnement
et de la section 12 du chapitre IV du titre III du livre V de la 4ème partie (partie réglementaire) du Code du travail
(Annexe 1-1 de l'arrêté du 15 février 2012 modifié - NOR : DEVP1116359A)

Délai de réponse

Le destinataire doit répondre à toute déclaration, même s'il n'est pas concerné, sous 9 jours pour les DT et sous 7 jours pour les DICT, hors jours fériés, après la date de réception de la déclaration dûment remplie. Lorsque la déclaration est reçue sous forme non matérialisée, ces délais sont portés à 15 jours pour la DT et à 9 jours pour la DICT, hors jours fériés. Pour la DT, il peut être prolongé de 15 jours si l'exploitant effectue des mesures de localisation avant de répondre ou lors d'un rendez-vous sur site avec vous.

Exploitant
Destinataire
Complément / Service
Numéro / Voie
Code postal / Commune
Pays

SFR - SFR SA
SFR SA
CHEZ SOGELINK
TSA 70011
69134 DARDILLY CEDEX
France

DT (Déclaration de projet de travaux)

N° consultation du téléservice : **2025072100554PMH**

N° affaire du responsable du projet: **ACIER POLI - EdD**

Date de la déclaration : **23/07/2025**

☒ Responsable du projet, personne morale ☐ Responsable du projet, personne physique ☐ Déclaration conjointe DT/DICT

Responsable du projet

(1) : Champs facultatifs

Dénomination : **ADEME DR Normandie**

Pays : **France**

N° SIRET :

Représentant du responsable du projet

Dénomination : **ADEME DR Normandie**

Complément / Service : **TSA 54050**

N°, Voie : **26 avenue de l'île Saint Martin**

Lieu-dit / BP : **CEDEX 9**

Code postal : **92894** Commune : **NANTERRE CEDEX**

Personne à contacter : **Marie HOULIE**

Tél. : Fax₍₁₎ : **+33130487178**

Courriel₍₁₎ : **2530006563.253001DT01.07@captidec.fr**

Emplacement du projet

Adresse (2) : **RUE DES DAMES**

CP : **89330** Commune principale : **SAINT JULIEN DU SAULT**

Nb de communes : **1** (2) : facultatif si emprise dessinée sur le téléservice

Souhaits pour le récépissé

☐ Souhaite recevoir le récépissé (cas de la DT-DICT conjointe)

Mode de réception du récépissé souhaité : **ELECTRONIQUE**

Si mode de réception par voie électronique, précisez :

Capacité d'impression des plans : Taille : **A4** Couleur : ☒

Souhait de plans vectoriels : ☐ au format :

Projet et son calendrier

(3) : voir les codes au verso

Nature des travaux₍₃₎ : **CUR EBL ELG OTR TER**

Décrivez le projet : **Enlèvement de déchets dangereux**

Emploi de techniques sans tranchées : ☐ Oui ☒ Non
Distance minimale entre les travaux et la ligne électrique : _____ m

☐ Cochez si vous souhaitez les plans des réseaux électriques aériens.

Date prévue pour le commencement des travaux : **02/02/2026** Durée du chantier : **60** jour(s)

Investigations complémentaires par le responsable du projet (à remplir après réception du récépissé de DT)

Réalisation d'investigations complémentaires : ☐ Oui ☒ Non

Motif de réalisation ou non d'investigations complémentaires avant travaux (voir au verso) :

Date des investigations complémentaires :

☐ Investigations susceptibles de nécessiter une DICT

☐ Envoi des résultats aux exploitants d'ouvrages et aux entreprises

Signature du responsable du projet ou de son représentant

Nom : **HOULIE Marie**

Signature :

Nombre de pièces jointes, y compris les plans : **1**

DICT (Déclaration d'Intention de Commencement de Travaux)

N° consultation du téléservice : _____

N° affaire de l'exécutant des travaux : _____

Date de la déclaration : _____

Nature de la déclaration (voir les codes au verso) : _____

Exécutant des travaux

(1) : Champs facultatifs

Dénomination : _____

Complément / Service : _____

N°, Voie : _____

Lieu-dit / BP : _____

Code postal : _____ Commune : _____

Pays : _____ N° SIRET : _____

Nom de la personne à contacter : _____

Tél. : _____ Fax₍₁₎ : _____

Courriel₍₁₎ : _____

Emplacement des travaux (si différent du projet de travaux)

Adresse (2) : _____

CP : _____ Commune principale : _____

Nb de communes : _____ (2) : facultatif si emprise dessinée sur le téléservice

Souhaits pour le récépissé

Mode de réception du récépissé souhaité : _____

Si mode de réception par voie électronique, précisez :

Capacité d'impression des plans : Taille : _____ Couleur : ☐

Souhait de plans vectoriels : ☐ au format :

Travaux et leur calendrier

(3) : voir les codes au verso

Nature des travaux₍₃₎ : _____

Décrivez les travaux : _____

Techniques utilisées₍₃₎ : _____

☐ Autre, précisez la technique : _____

Précisez, le cas échéant, la profondeur max d'excavation : _____ cm

☐ Cochez en cas de modification du profil du terrain en fin de travaux

Résultats des investigations complémentaires communiquées par le responsable du projet : ☐ Oui ☒ Non

Distance minimale entre les travaux et la ligne électrique : _____ m

☐ Cochez si vous souhaitez les plans des réseaux électriques aériens.

Date prévue pour le commencement des travaux : _____

Durée du chantier : _____ jour(s)

Signature de l'exécutant des travaux ou de son représentant

Nom : _____

Signature :

Nombre de pièces jointes, y compris les plans : _____

Numéro de consultation du GU : **2025072100554PMH**

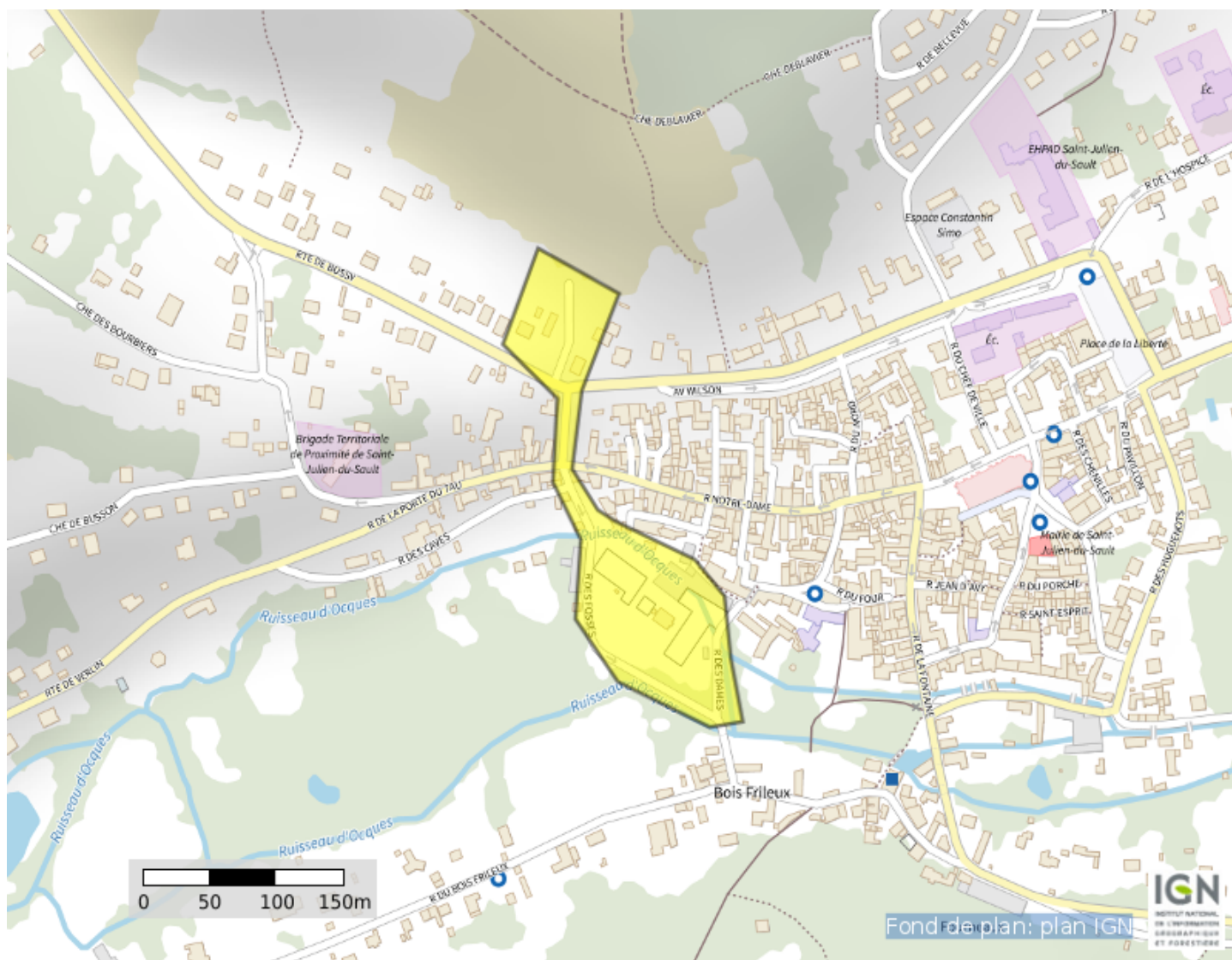

Coordonnées (Lambert 93) :	721846. 8089996852
----------------------------	---------------------------

6770002. 600928965

Liste des communes concernées :

Sai nt- Jul i en- du- Saul t ;

Coordonnées (GPS) des sommets des polygones d'emprise :

3, 29193472489714	48, 03277487044014
3, 29111933335662	48, 03306902125391
3, 29076528176665	48, 03244484557726
3, 29131245240569	48, 03209329502874
3, 29126953706145	48, 03154802820882
3, 291544848679900	48, 03117494758669
3, 29149484261870	48, 03065836995853
3, 29192399606108	48, 03024940899715
3, 29284667596221	48, 02995524208833
3, 29317926988005	48, 02999111619150
3, 29306125268340	48, 03040007920259
3, 29299687966704	48, 03080903896827
3, 29269647225737	48, 03104580366505
3, 29189180955291	48, 03129691654874
3, 29172014817595	48, 03136866286218
3, 29146265611052	48, 03163412335337
3, 29155921563506	48, 03214351668245
3, 29193472489714	48, 03277487044014

(Emprise Protys v1.3)

Récépissé de DT Récépissé de DICT

Au titre du chapitre IV du titre V du livre V (partie réglementaire) du Code de l'environnement
et de la section 12 du chapitre IV du titre III du livre V de la 4^{ème} partie (partie réglementaire) du Code du travail

(Annexe 2 de l'arrêté du 15 février 2012 modifié - NOR : DEVP1116359A)

Destinataire

Récépissé de DT
Récépissé de DICT
Récépissé de DT/DICT
conjointe

Dénomination :

Complément / Service :

Numéro / Voie :

Lieu-dit / BP :

Code Postal / Commune :

Pays :

Coordonnées de l'exploitant

Raison sociale :

Personne à contacter :

Numéro / Voie :

Lieu-dit / BP :

Code Postal / Commune :

Tél. :

Fax :

N° consultation du téléservice :

Référence de l'exploitant :

N° d'affaire du déclarant :

Personne à contacter (déclarant) :

Date de réception de la déclaration :

Commune principale des travaux :

Adresse des travaux prévus :

Éléments généraux de réponse

Les renseignements que vous avez fournis ne nous permettent pas de vous répondre. La déclaration est à renouveler. Précisez notamment :

Les réseaux/ouvrages que nous exploitons ne sont pas concernés au regard des informations fournies. Distance > à : _____ m

Il y a au moins un réseau / ouvrage concerné de catégorie (voir liste des catégories au verso) : _____. Autres informations :

Modification ou extension de nos réseaux / ouvrages

Modification ou extension de réseau/ouvrage envisagée dans un délai inférieur à 3 mois :

Réalisation de modifications en cours sur notre réseau/ouvrage.

Veuillez contacter notre représentant :

Tél. :

NB : Si nous avons connaissance d'une modification du réseau/ouvrage dans le délai maximal de 3 mois à compter de la consultation du téléservice, nous vous en informons.

Emplacement de nos réseaux / ouvrages

Plans joints :	Références :	Echelle ⁽¹⁾ :	Date d'édition ⁽¹⁾ :	Sensible :	Prof. régl. mini ⁽¹⁾ :	Matériau réseau ⁽¹⁾ :
NB : La classe de précision A, B ou C figure dans les plans.			___ / ___ / ___		_____ cm	
			___ / ___ / ___		_____ cm	

Réunion sur chantier pour localisation du réseau/ouvrage : Date retenue d'un commun accord : ___ / ___ / ___ à ___ h ___

ou Prise de RDV à l'initiative du déclarant (date du dernier contact non conclusif : ___ / ___ / ___)

Votre projet doit tenir compte de la servitude protégeant notre ouvrage.

(cas d'un récépissé de DT) Vous devez prévoir des investigations complémentaires à notre charge (hors cas d'exemption prévus dans la réglementation) ⁽²⁾

Des branchements non cartographiés sont présents. Ils sont soit pourvus d'affleurants visibles et rattachés à un réseau principal souterrain identifié dans les plans joints, soit munis de dispositifs automatiques supprimant tout risque en cas d'endommagement ⁽²⁾

(1) : facultatif si l'information est fournie sur le plan joint (2) : pour les tronçons et branchements non cartographiés en classe A, prévoir des clauses techniques et financières particulières dans le marché

Recommandations de sécurité

Les recommandations techniques spécifiques suivantes sont à appliquer, en fonction des risques liés à l'utilisation des techniques de travaux employées :

Rubriques du guide technique relatives à des ouvrages ou travaux spécifiques :

Pour les exploitants de lignes électriques : si la distance d'approche a été précisée, la mise hors tension est : possible impossible

Mesures de sécurité à mettre en œuvre :

Dispositifs importants pour la sécurité :

Cas de dégradation d'un de nos ouvrages

En cas de dégradation d'un de nos ouvrages, contactez nos services au numéro de téléphone suivant : _____

Pour toute anomalie susceptible de mettre en cause la sécurité au cours du déroulement du chantier, prévenir le service départemental d'incendie et de secours (par défaut le 18 ou le 112) :

Responsable du dossier

Nom :

Désignation du service :

Tél. :

Signature de l'exploitant ou de son représentant

Nom du signataire :

Signature :

Date : ___ / ___ / ___ Nombre de pièces jointes, y compris les plans : _____

Déclaration de projet de Travaux

Déclaration d'Intention de Commencement de Travaux

Au titre du chapitre IV du titre V du livre V (partie réglementaire) du Code de l'environnement
et de la section 12 du chapitre IV du titre III du livre V de la 4ème partie (partie réglementaire) du Code du travail
(Annexe 1-1 de l'arrêté du 15 février 2012 modifié - NOR : DEVP1116359A)

Délai de réponse

Le destinataire doit répondre à toute déclaration, même s'il n'est pas concerné, sous 9 jours pour les DT et sous 7 jours pour les DICT, hors jours fériés, après la date de réception de la déclaration dûment remplie. Lorsque la déclaration est reçue sous forme non matérialisée, ces délais sont portés à 15 jours pour la DT et à 9 jours pour la DICT, hors jours fériés. Pour la DT, il peut être prolongé de 15 jours si l'exploitant effectue des mesures de localisation avant de répondre ou lors d'un rendez-vous sur site avec vous.

Exploitant
Complément / Service
Numéro / Voie
Code postal / Commune
Pays

YCONIK
CHEZ SOGELINK
TSA 70011
69134 DARDILLY CEDEX
France

DT (Déclaration de projet de travaux)

N° consultation du téléservice : **2025072100554PMH**

N° affaire du responsable du projet: **ACIER POLI - EdD**

Date de la déclaration : **23/07/2025**

☒ Responsable du projet, personne morale ☐ Responsable du projet, personne physique ☐ Déclaration conjointe DT/DICT

Responsable du projet (1) : Champs facultatifs

Dénomination : **ADEME DR Normandie**

Pays : **France** N° SIRET : _____

Représentant du responsable du projet

Dénomination : **ADEME DR Normandie**

Complément / Service : **TSA 54050**

N°, Voie : **26 avenue de l'île Saint Martin**

Lieu-dit / BP : **CEDEX 9**

Code postal : **92894** Commune : **NANTERRE CEDEX**

Personne à contacter : **Marie HOULIE**

Tél. : _____ Fax(1) : **+33130487178**

Courriel(1) : **2530006563.253001DT01.08@captidec.fr**

Emplacement du projet

Adresse (2) : **RUE DES DAMES**

CP : **89330** Commune principale : **SAINT JULIEN DU SAULT**

Nb de communes : **1** (2) : facultatif si emprise dessinée sur le téléservice

Souhaits pour le récépissé

☐ Souhaite recevoir le récépissé (cas de la DT-DICT conjointe)

Mode de réception du récépissé souhaité : **ELECTRONIQUE**

Si mode de réception par voie électronique, précisez :

Capacité d'impression des plans : Taille : **A4** Couleur : ☒

Souhait de plans vectoriels : ☐ au format : _____

Projet et son calendrier

(3) : voir les codes au verso

Nature des travaux(3) : **CUR EBL ELG OTR TER**

Décrivez le projet : **Enlèvement de déchets dangereux**

Emploi de techniques sans tranchées : ☐ Oui ☒ Non
Distance minimale entre les travaux et la ligne électrique : _____ m

☐ Cochez si vous souhaitez les plans des réseaux électriques aériens.

Date prévue pour le commencement des travaux : **02/02/2026** Durée du chantier : **60** jour(s)

Investigations complémentaires par le responsable du projet (à remplir après réception du récépissé de DT)

Réalisation d'investigations complémentaires : ☐ Oui ☒ Non

Motif de réalisation ou non d'investigations complémentaires avant travaux (voir au verso) : _____

Date des investigations complémentaires : _____

☐ Investigations susceptibles de nécessiter une DICT

☐ Envoi des résultats aux exploitants d'ouvrages et aux entreprises

Signature du responsable du projet ou de son représentant

Nom : **HOULIE Marie**

Signature : _____

Nombre de pièces jointes, y compris les plans : **1**

DICT (Déclaration d'Intention de Commencement de Travaux)

N° consultation du téléservice : _____

N° affaire de l'exécutant des travaux : _____

Date de la déclaration : _____

Nature de la déclaration (voir les codes au verso) : _____

Exécutant des travaux

(1) : Champs facultatifs

Dénomination : _____

Complément / Service : _____

N°, Voie : _____

Lieu-dit / BP : _____

Code postal : _____ Commune : _____

Pays : _____ N° SIRET : _____

Nom de la personne à contacter : _____

Tél. : _____ Fax(1) : _____

Courriel(1) : _____

Emplacement des travaux (si différent du projet de travaux)

Adresse (2) : _____

CP : _____ Commune principale : _____

Nb de communes : _____ (2) : facultatif si emprise dessinée sur le téléservice

Souhaits pour le récépissé

Mode de réception du récépissé souhaité : _____

Si mode de réception par voie électronique, précisez :

Capacité d'impression des plans : Taille : _____ Couleur : ☐

Souhait de plans vectoriels : ☐ au format : _____

Travaux et leur calendrier

(3) : voir les codes au verso

Nature des travaux(3) : _____

Décrivez les travaux : _____

Techniques utilisées(3) : _____

☐ Autre, précisez la technique : _____

Précisez, le cas échéant, la profondeur max d'excavation : _____ cm

☐ Cochez en cas de modification du profil du terrain en fin de travaux

Résultats des investigations complémentaires communiquées par le responsable du projet : ☐ Oui ☒ Non

Distance minimale entre les travaux et la ligne électrique : _____ m

☐ Cochez si vous souhaitez les plans des réseaux électriques aériens.

Date prévue pour le commencement des travaux : _____

Durée du chantier : _____ jour(s)

Signature de l'exécutant des travaux ou de son représentant

Nom : _____

Signature : _____

Nombre de pièces jointes, y compris les plans : _____

Numéro de consultation du GU : **2025072100554PMH**

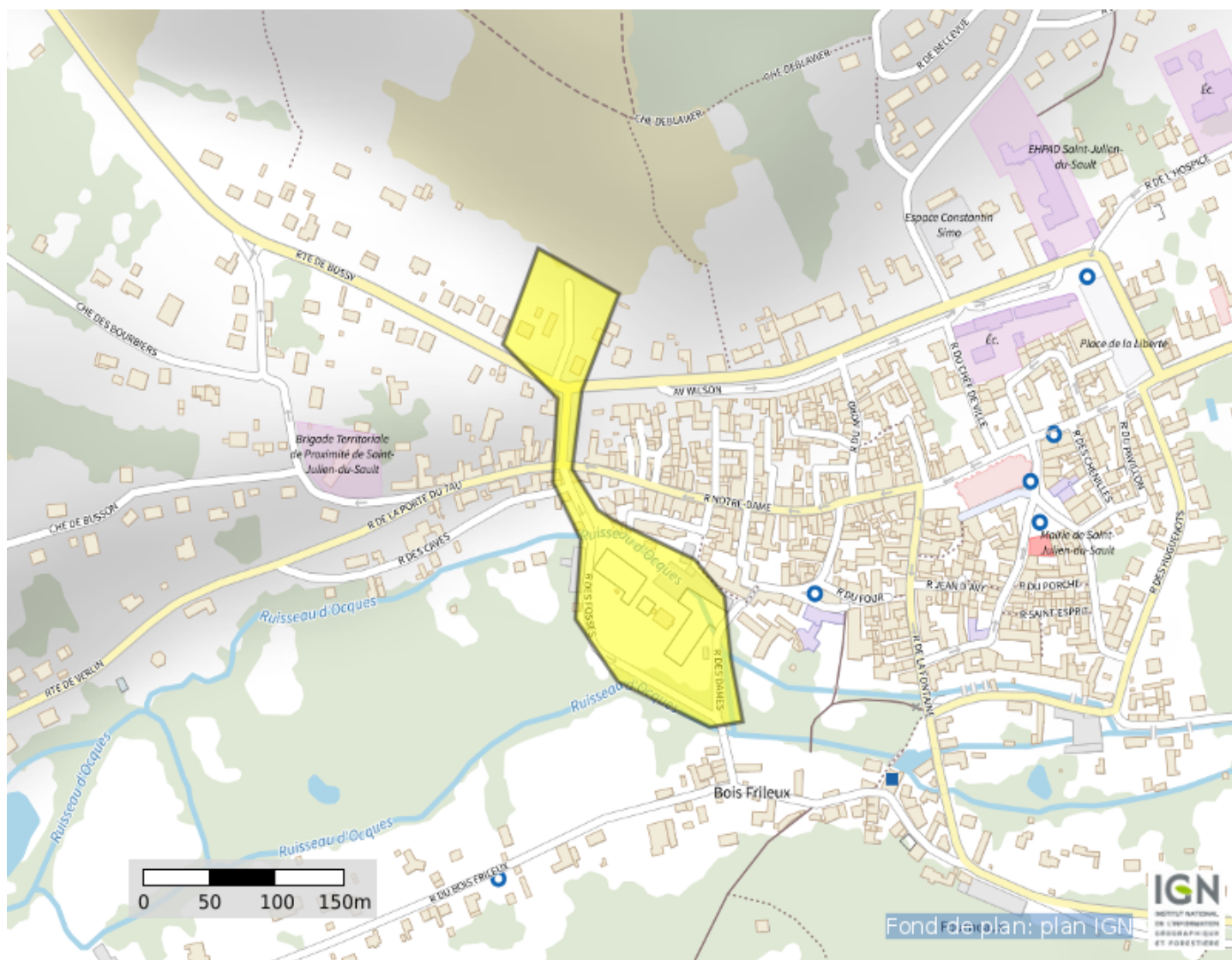

Coordonnées (Lambert 93) :	721846. 8089996852
----------------------------	---------------------------

6770002. 600928965

Liste des communes concernées :

Sai nt- Jul i en- du- Saul t ;

Coordonnées (GPS) des sommets des polygones d'emprise :

3, 29193472489714	48, 03277487044014
3, 29111933335662	48, 03306902125391
3, 29076528176665	48, 03244484557726
3, 29131245240569	48, 03209329502874
3, 29126953706145	48, 03154802820882
3, 291544848679900	48, 03117494758669
3, 29149484261870	48, 03065836995853
3, 29192399606108	48, 03024940899715
3, 29284667596221	48, 02995524208833
3, 29317926988005	48, 02999111619150
3, 29306125268340	48, 03040007920259
3, 29299687966704	48, 03080903896827
3, 29269647225737	48, 03104580366505
3, 29189180955291	48, 03129691654874
3, 29172014817595	48, 03136866286218
3, 29146265611052	48, 03163412335337
3, 29155921563506	48, 03214351668245
3, 29193472489714	48, 03277487044014

(Emprise_Protys_v1.3)

Récépissé de DT Récépissé de DICT

Au titre du chapitre IV du titre V du livre V (partie réglementaire) du Code de l'environnement
et de la section 12 du chapitre IV du titre III du livre V de la 4^{ème} partie (partie réglementaire) du Code du travail

(Annexe 2 de l'arrêté du 15 février 2012 modifié - NOR : DEVP1116359A)

Destinataire

Récépissé de DT
Récépissé de DICT
Récépissé de DT/DICT
conjointe

Dénomination :

Complément / Service :

Numéro / Voie :

Lieu-dit / BP :

Code Postal / Commune :

Pays :

Coordonnées de l'exploitant

Raison sociale :

Personne à contacter :

Numéro / Voie :

Lieu-dit / BP :

Code Postal / Commune :

Tél. :

Fax :

N° consultation du téléservice :

Référence de l'exploitant :

N° d'affaire du déclarant :

Personne à contacter (déclarant) :

Date de réception de la déclaration :

Commune principale des travaux :

Adresse des travaux prévus :

Éléments généraux de réponse

Les renseignements que vous avez fournis ne nous permettent pas de vous répondre. La déclaration est à renouveler. Précisez notamment :

Les réseaux/ouvrages que nous exploitons ne sont pas concernés au regard des informations fournies. Distance > à : _____ m

Il y a au moins un réseau / ouvrage concerné de catégorie (voir liste des catégories au verso) : _____. Autres informations :

Modification ou extension de nos réseaux / ouvrages

Modification ou extension de réseau/ouvrage envisagée dans un délai inférieur à 3 mois :

Réalisation de modifications en cours sur notre réseau/ouvrage.

Veuillez contacter notre représentant :

Tél. :

NB : Si nous avons connaissance d'une modification du réseau/ouvrage dans le délai maximal de 3 mois à compter de la consultation du téléservice, nous vous en informons.

Emplacement de nos réseaux / ouvrages

Plans joints :	Références :	Echelle ⁽¹⁾ :	Date d'édition ⁽¹⁾ :	Sensible :	Prof. régl. mini ⁽¹⁾ :	Matériau réseau ⁽¹⁾ :
NB : La classe de précision A, B ou C figure dans les plans.			___ / ___ / ___		_____ cm	
			___ / ___ / ___		_____ cm	

Réunion sur chantier pour localisation du réseau/ouvrage : Date retenue d'un commun accord : ___ / ___ / ___ à ___ h ___

ou Prise de RDV à l'initiative du déclarant (date du dernier contact non conclusif : ___ / ___ / ___)

Votre projet doit tenir compte de la servitude protégeant notre ouvrage.

(cas d'un récépissé de DT) Vous devez prévoir des investigations complémentaires à notre charge (hors cas d'exemption prévus dans la réglementation) ⁽²⁾

Des branchements non cartographiés sont présents. Ils sont soit pourvus d'affleurants visibles et rattachés à un réseau principal souterrain identifié dans les plans joints, soit munis de dispositifs automatiques supprimant tout risque en cas d'endommagement ⁽²⁾

(1) : facultatif si l'information est fournie sur le plan joint (2) : pour les tronçons et branchements non cartographiés en classe A, prévoir des clauses techniques et financières particulières dans le marché

Recommandations de sécurité

Les recommandations techniques spécifiques suivantes sont à appliquer, en fonction des risques liés à l'utilisation des techniques de travaux employées :

Rubriques du guide technique relatives à des ouvrages ou travaux spécifiques :

Pour les exploitants de lignes électriques : si la distance d'approche a été précisée, la mise hors tension est : possible impossible

Mesures de sécurité à mettre en œuvre :

Dispositifs importants pour la sécurité :

Cas de dégradation d'un de nos ouvrages

En cas de dégradation d'un de nos ouvrages, contactez nos services au numéro de téléphone suivant : _____

Pour toute anomalie susceptible de mettre en cause la sécurité au cours du déroulement du chantier, prévenir le service départemental d'incendie et de secours (par défaut le 18 ou le 112) : _____

Responsable du dossier

Nom : _____

Désignation du service : _____

Tél. : _____

Signature de l'exploitant ou de son représentant

Nom du signataire : _____

Signature : _____

Date : ___ / ___ / ___ Nombre de pièces jointes, y compris les plans : _____

Le 23/07/2025

Objet : fichiers transmis avec le document

Madame, Monsieur,

Pour consulter les fichiers transmis avec notre document, veuillez cliquer sur le ou les liens suivants :

- 89.jpg : <https://dl.sogelink.fr/?RJkX75m>
- Document original signé : <https://dl.sogelink.fr/?s1ci6fBA>

Nous nous tenons à votre disposition pour tout complément d'information.

Veuillez agréer, Madame, Monsieur, l'expression de nos salutations respectueuses.

Le service technique Sogelink

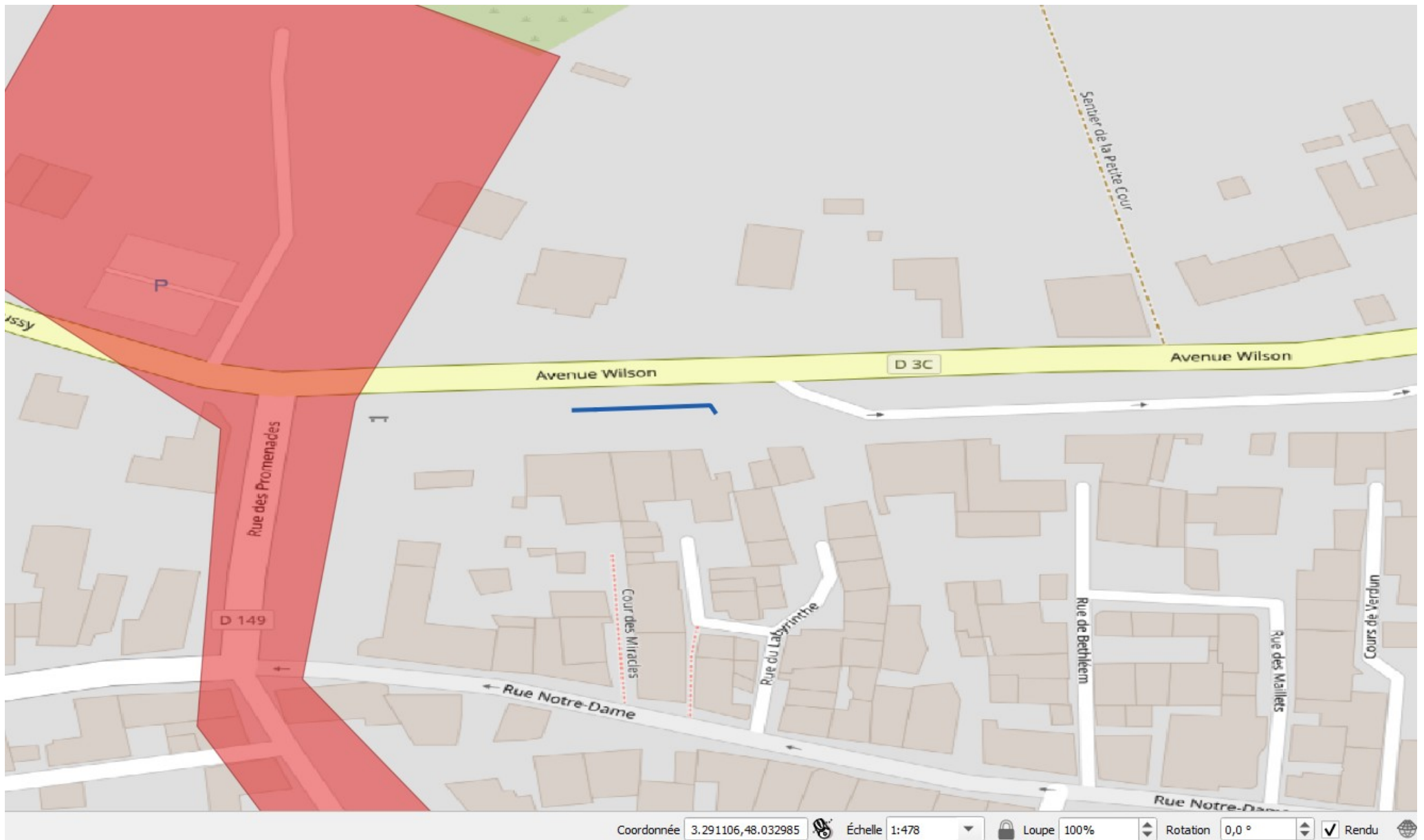

Déclaration de projet de Travaux

Déclaration d'Intention de Commencement de Travaux

Au titre du chapitre IV du titre V du livre V (partie réglementaire) du Code de l'environnement
et de la section 12 du chapitre IV du titre III du livre V de la 4ème partie (partie réglementaire) du Code du travail
(Annexe 1-1 de l'arrêté du 15 février 2012 modifié - NOR : DEVP1116359A)

Délai de réponse

Le destinataire doit répondre à toute déclaration, même s'il n'est pas concerné, sous 9 jours pour les DT et sous 7 jours pour les DICT, hors jours fériés, après la date de réception de la déclaration dûment remplie. Lorsque la déclaration est reçue sous forme non matérialisée, ces délais sont portés à 15 jours pour la DT et à 9 jours pour la DICT, hors jours fériés. Pour la DT, il peut être prolongé de 15 jours si l'exploitant effectue des mesures de localisation avant de répondre ou lors d'un rendez-vous sur site avec vous.

Exploitant
Numéro / Voie
Code postal / Commune
Pays

Conseil Départemental de l'Yonne
16-18 Boulevard de la Marne
89089 AUXERRE
France

DT (Déclaration de projet de travaux)

N° consultation du téléservice : **2025072100554PMH**

N° affaire du responsable du projet: **ACIER POLI - EdD**

Date de la déclaration : **23/07/2025**

☒ Responsable du projet, personne morale ☐ Responsable du projet, personne physique ☐ Déclaration conjointe DT/DICT

Responsable du projet (1) : Champs facultatifs

Dénomination : **ADEME DR Normandie**

Pays : **France** N° SIRET : _____

Représentant du responsable du projet

Dénomination : **ADEME DR Normandie**

Complément / Service : **TSA 54050**

N°, Voie : **26 avenue de l'île Saint Martin**

Lieu-dit / BP : **CEDEX 9**

Code postal : **92894** Commune : **NANTERRE CEDEX**

Personne à contacter : **Marie HOULIE**

Tél. : _____ Fax₍₁₎ : **+33130487178**

Courriel₍₁₎ : **2530006563.253001DT01.02@captidec.fr**

Emplacement du projet

Adresse (2) : **RUE DES DAMES**

CP : **89330** Commune principale : **SAINT JULIEN DU SAULT**

Nb de communes : **1** (2) : facultatif si emprise dessinée sur le téléservice

Souhaits pour le récépissé

☐ Souhaite recevoir le récépissé (cas de la DT-DICT conjointe)

Mode de réception du récépissé souhaité : **ELECTRONIQUE**

Si mode de réception par voie électronique, précisez :

Capacité d'impression des plans : Taille : **A4** Couleur : ☒

Souhait de plans vectoriels : ☐ au format : _____

Projet et son calendrier

(3) : voir les codes au verso

Nature des travaux₍₃₎ : **CUR EBL ELG OTR TER**

Décrivez le projet : **Enlèvement de déchets dangereux**

Emploi de techniques sans tranchées : ☐ Oui ☒ Non
Distance minimale entre les travaux et la ligne électrique : _____ m

☐ Cochez si vous souhaitez les plans des réseaux électriques aériens.

Date prévue pour le commencement des travaux : **02/02/2026** Durée du chantier : **60** jour(s)

Investigations complémentaires par le responsable du projet (à remplir après réception du récépissé de DT)

Réalisation d'investigations complémentaires : ☐ Oui ☒ Non

Motif de réalisation ou non d'investigations complémentaires avant travaux (voir au verso) : _____

Date des investigations complémentaires : _____

☐ Investigations susceptibles de nécessiter une DICT

☐ Envoi des résultats aux exploitants d'ouvrages et aux entreprises

Signature du responsable du projet ou de son représentant

Nom : **HOULIE Marie**

Signature : _____

Nombre de pièces jointes, y compris les plans : **1**

DICT (Déclaration d'Intention de Commencement de Travaux)

N° consultation du téléservice : _____

N° affaire de l'exécutant des travaux : _____

Date de la déclaration : _____

Nature de la déclaration (voir les codes au verso) : _____

Exécutant des travaux (1) : Champs facultatifs

Dénomination : _____

Complément / Service : _____

N°, Voie : _____

Lieu-dit / BP : _____

Code postal : _____ Commune : _____

Pays : _____ N° SIRET : _____

Nom de la personne à contacter : _____

Tél. : _____ Fax₍₁₎ : _____

Courriel₍₁₎ : _____

Emplacement des travaux (si différent du projet de travaux)

Adresse (2) : _____

CP : _____ Commune principale : _____

Nb de communes : _____ (2) : facultatif si emprise dessinée sur le téléservice

Souhaits pour le récépissé

Mode de réception du récépissé souhaité : _____

Si mode de réception par voie électronique, précisez :

Capacité d'impression des plans : Taille : _____ Couleur : ☐

Souhait de plans vectoriels : ☐ au format : _____

Travaux et leur calendrier

(3) : voir les codes au verso

Nature des travaux₍₃₎ : _____

Décrivez les travaux : _____

Techniques utilisées₍₃₎ : _____

☐ Autre, précisez la technique : _____

Précisez, le cas échéant, la profondeur max d'excavation : _____ cm

☐ Cochez en cas de modification du profil du terrain en fin de travaux

Résultats des investigations complémentaires communiquées par le responsable du projet : ☐ Oui ☒ Non

Distance minimale entre les travaux et la ligne électrique : _____ m

☐ Cochez si vous souhaitez les plans des réseaux électriques aériens.

Date prévue pour le commencement des travaux : _____

Durée du chantier : _____ jour(s)

Signature de l'exécutant des travaux ou de son représentant

Nom : _____

Signature : _____

Nombre de pièces jointes, y compris les plans : _____

Numéro de consultation du GU : **2025072100554PMH**

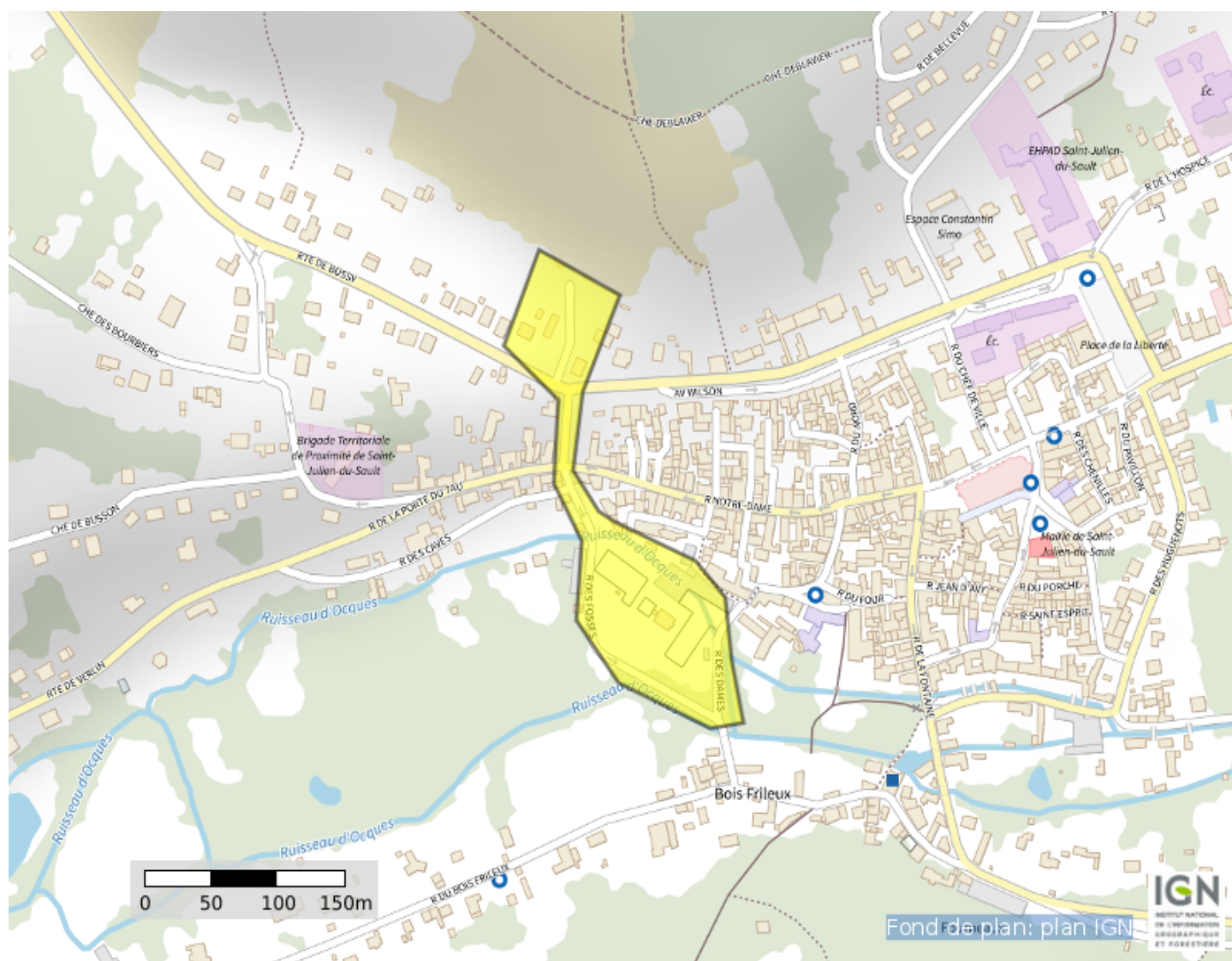

Coordonnées (Lambert 93) :	721846. 8089996852
----------------------------	--------------------

6770002. 600928965

Liste des communes concernées :

Saint-Julien-du-Sault ;

Coordonnées (GPS) des sommets des polygones d'emprise :

3, 29193472489714	48, 03277487044014
3, 29111933335662	48, 03306902125391
3, 29076528176665	48, 03244484557726
3, 29131245240569	48, 03209329502874
3, 29126953706145	48, 03154802820882
3, 291544848679900	48, 03117494758669
3, 29149484261870	48, 03065836995853
3, 29192399606108	48, 03024940899715
3, 29284667596221	48, 02995524208833
3, 29317926988005	48, 02999111619150
3, 29306125268340	48, 03040007920259
3, 29299687966704	48, 03080903896827
3, 29269647225737	48, 03104580366505
3, 29189180955291	48, 03129691654874
3, 29172014817595	48, 03136866286218
3, 29146265611052	48, 03163412335337
3, 29155921563506	48, 03214351668245
3, 29193472489714	48, 03277487044014

(Emprise_Protys_v1.3)